

Государственное унитарное предприятие Московской области
"Московское областное бюро технической инвентаризации"

Раменский филиал ГУП МО "МОБТИ"

(наименование организации, осуществляющей техническую инвентаризацию)

ТЕХНИЧЕСКИЙ ПАСПОРТ ЗДАНИЯ

*жилой дом №15 со встроенно-пристроенными помещениями офисов:
здание пятисекционное 12-15-этажное*

(наименование объекта недвижимости)

Адрес (местоположение) объекта недвижимости:

Субъект Российской Федерации		
Район		
Муниципальное образование	Тип	
	Наименование	
Населенный пункт	Тип	
	Наименование	
Улица (проспект, переулок и т.д.)	Тип	
	Наименование	
Номер дома		
Номер корпуса		
Номер строения		
Литера	А	
Иное описание местоположения	Московская область, г. Раменское, Донинское шоссе, микрорайон №10	

Инвентарный номер	233:070-18516
Номер в реестре жилищного фонда	
Кадастровый номер	



Паспорт составлен по состоянию на

07 декабря 2016 г.

дата обследования объекта в натуре

I. Архитектурно-планировочные и эксплуатационные показатели

Серия, тип проекта _____

_____ *типовой*

Литера **A** (*пятисекционный 12-15 этажный жилой дом со встроенно-пристроенными помещениями офисов*)

Год постройки **2 016** Число этажей **15**

Год последнего капитального ремонта _____

Кроме того имеется: _____

Строительный объем - **73 687** куб.м, в том числе:

встроенных нежилых помещений - _____

Общая площадь здания (без учета лоджий, балконов, веранд и т.п.) **20212,1** кв.м

Число лестниц **5** шт.;

их уборочная площадь **1516,3** кв.м

Распределение общей площади здания по назначению помещений (кв.м)

Литера	Площадь здания с учетом лоджий, балконов и т.п.	В том числе							
		Площадь жилых помещений			Площадь нежилых помещений			Кроме того, площадь	
		с учетом лоджий, балконов и т.п.	в том числе		Общая	в том числе		общих коридоров, мест общего пользования и лест. клеток	помещений обслуживания дома
			без учета лоджий, балконов и т.п.	из нее: жилая		основная	вспомогательная		
A	20545,5	14739,6	14406,2	7606,5	605,4	543,2	62,2	3082,7	2117,8
Всего:	20545,5	14739,6	14406,2	7606,5	605,4	543,2	62,2	3082,7	2117,8

Распределение площади жилых помещений здания по числу комнат (кв.м)

Квартиры	Количество	Общая площадь жилых помещений (с учетом лоджий, балконов, террас и веранд)	в том числе	
			общая площадь жилых помещений (без учета лоджий, балконов, веранд, террас)	из нее: жилая площадь
<i>1- комнатные</i>	158	5197,9	5047,8	2410,7
<i>2- комнатные</i>	176	9541,7	9358,4	5195,8
Всего:	334	14739,6	14406,2	7606,5

Средняя жилая площадь **22,8** кв.м. Ср. внутренняя высота жилых помещений **2,71** м.

Распределение площади жилых помещений здания с учетом архитектурно-планировочных особенностей (кв.м)

Литера	В квартирах			
	кол-во жилых		площадь	
	квартир	комнат	общая жилых помещений (без учета лоджий, балконов, веранд)	из нее: жилая площадь
A	334	510	14406,2	7606,5
Всего:	334	510	14406,2	7606,5

Площадь нежилых помещений (кв.м)

Назначение помещений	Площадь		
	общая	основная	вспомогательная
нежилое помещение	80,6	71,9	8,7
нежилое помещение	93,9	84,7	9,2
нежилое помещение	81,8	73,1	8,7
нежилое помещение	92,7	83,8	8,9
нежилое помещение	80,6	71,8	8,8
нежилое помещение	94,0	85,1	8,9
нежилое помещение	81,8	72,8	9,0
Всего:	605,4	543,2	62,2

Площадь общих помещений, используемых для обслуживания дома (кв.м)

Назначение помещений	Площадь		
	общая	основная	вспомогательная
подвал	391,2		391,2
подвал	1016,8		1016,8
электрощитовая	7,8	7,8	
электрощитовая	7,6	7,6	
насосная	43,4	43,4	
электрощитовая	11,0	11,0	
электрощитовая	11,0	11,0	
мусорокамера	13,2	13,2	
мусорокамера	5,4	5,4	
мусорокамера	5,4	5,4	
мусорокамера	5,3	5,3	
мусорокамера	5,2	5,2	
помещение консьержки	10,6	6,1	4,5
помещение консьержки	5,6	3,9	1,7
помещение консьержки	5,6	3,9	1,7
помещение консьержки	5,4	3,8	1,6
помещение консьержки	5,8	3,9	1,9
технический этаж	414,4		414,4
автоматизированная крышная газовая котельная	59,4	59,4	
машинное отделение	17,7	17,7	
машинное отделение	17,4	17,4	
машинное отделение	17,4	17,4	
машинное отделение	16,9	16,9	
машинное отделение	18,3	18,3	
Всего:	2117,8	284,0	1833,8

II. Техническое описание здания или его пристройки

№ п/п	Наименование конструктивных элементов	Описание элементов (материал, конструкция, отделка и прочее)
1	2	3
	Литера А	Физический износ здания - 0% Число этажей 15
1	Фундамент	<i>монолитная железобетонная плита</i>
2	Стены, перегородки	<i>стены подвала - трехслойные (монолит+утеплитель+кирпичная кладка); наружные стены - монолит+утеплитель+облицовочный кирпич, полистирольный блок+ облицовочный кирпич; внутренние стены (несущие) - монолитные железобетонные пилоны; перегородки - пазогребневы</i>
3	Перекрытие	<i>монолитные</i>
4	Крыша	<i>рулонная по железобетонным плитам с внутренним водостоком</i>
5	Полы	<i>в местах общего пользования - керамическая плитка</i>
6	Проемы	<i>окна - пластиковые стеклопакеты; двери - металлические</i>
7	Отделочные работы	<i>в местах общего пользования - оштукатурено, окрашено</i>
8	Внутренние санитарно-технические, электротехнические, слаботочные устройства	<i>центральное отопление, водопровод, канализация, горячее водоснабжение, электроосвещение, лифты грузопассажирские, мусоропровод, телевидение, телефон, фасадный газопровод</i>
9	Прочие работы	<i>имеются</i>

Ли тера	Наименование	Материал, конструкция	Размеры (длина, ширина, высота)	Износ %
1	2	3	4	5

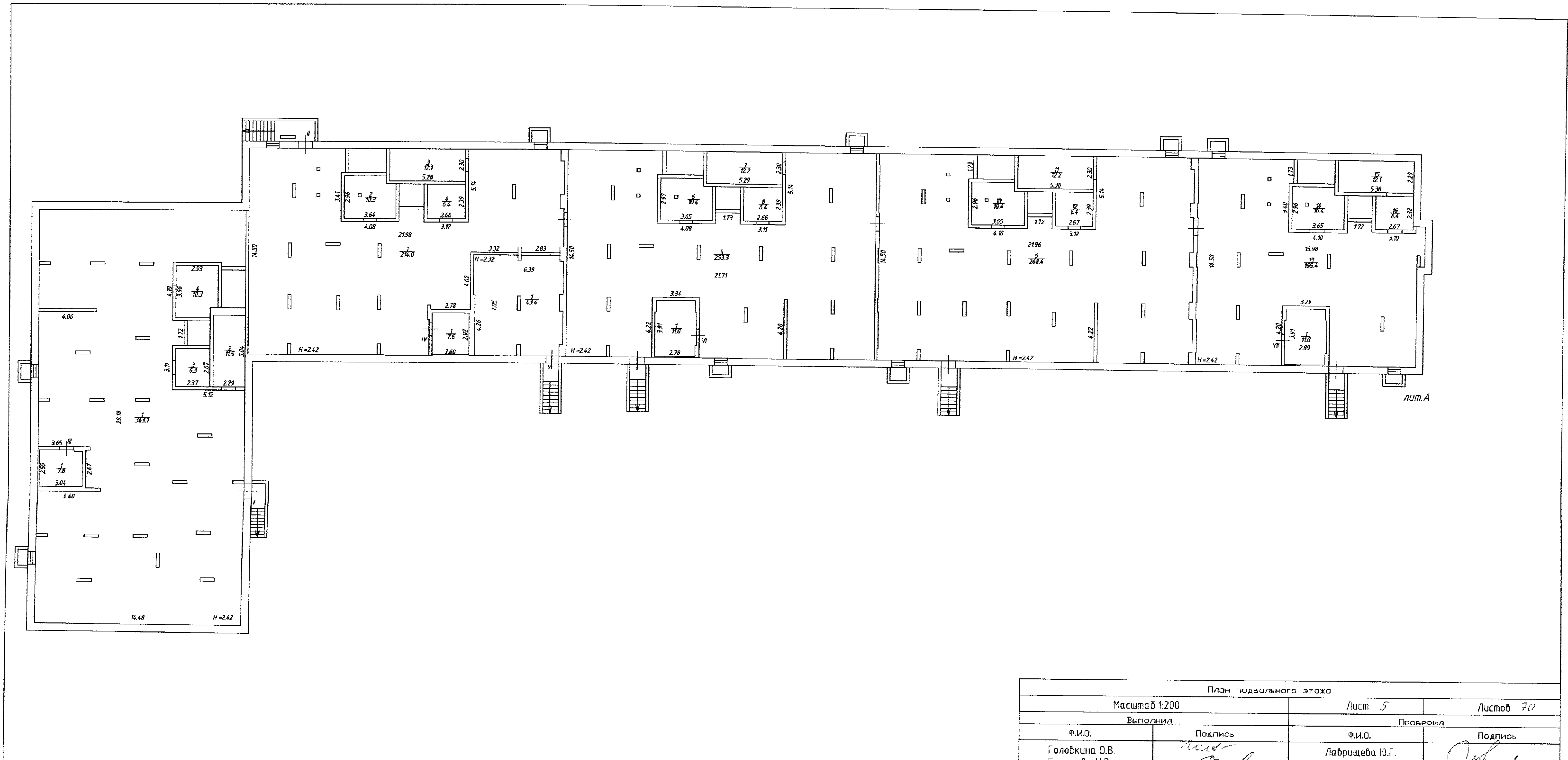

План подвального этажа			
Масштаб 1:200		Лист 5	Листов 70
Выполнил		Проверил	
Ф.И.О.	Подпись	Ф.И.О.	Подпись
Головкина О.В. Бутузова И.В.	<i>И.В. Бутуз</i>	Лаврищева Ю.Г.	<i>Ю.Г. Лаврищева</i>

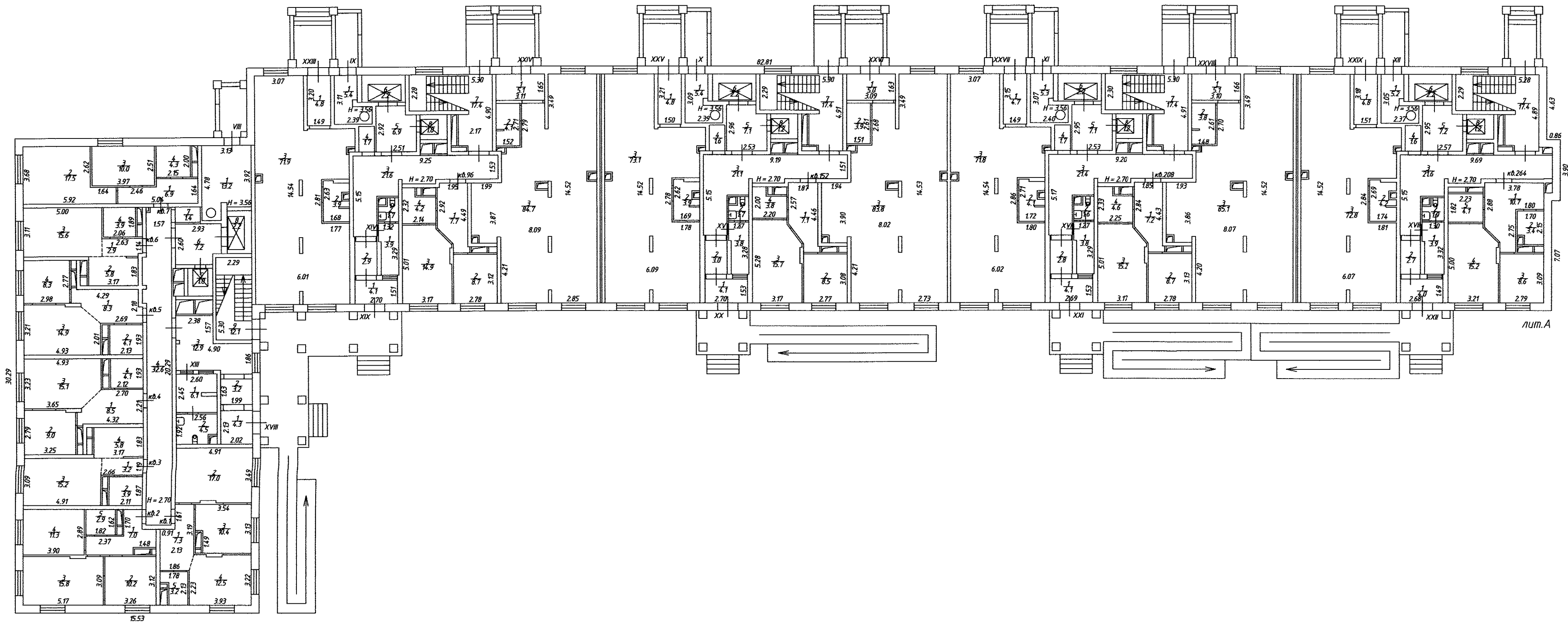

План 1-го этажа			
Масштаб 1:200		Лист 6	Листов 70
Выполнил		Проверил	
Ф.И.О.	Подпись	Ф.И.О.	Подпись
Головкина О.В. Бутузоба И.В.	<i>О.В. Головкина</i>	Лаврищева Ю.Г.	<i>Ю.Г. Лаврищева</i>

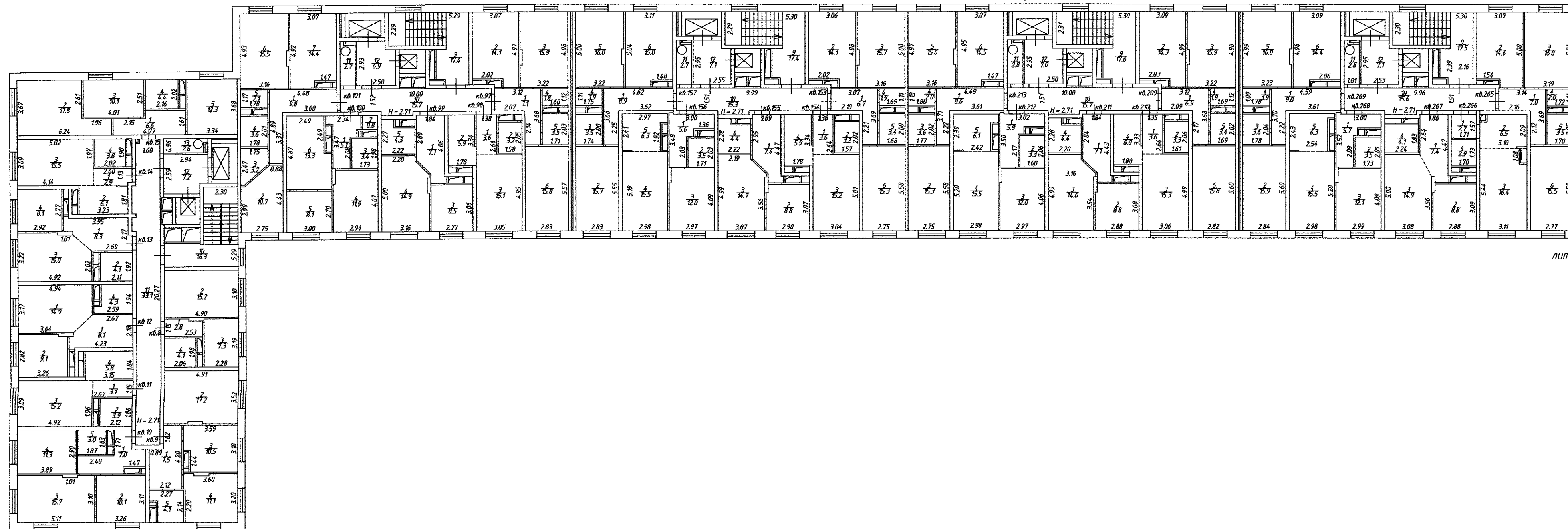

л. А

План 2-го этажа			
Масштаб 1:200		Лист 7	Листов 70
Выполнил		Проверил	
Ф.И.О.	Подпись	Ф.И.О.	Подпись
Голодкина О.В. Бутузоба И.В.	<i>О.В. Голодкина</i>	Лаврищева Ю.Г.	<i>Ю.Г. Лаврищева</i>

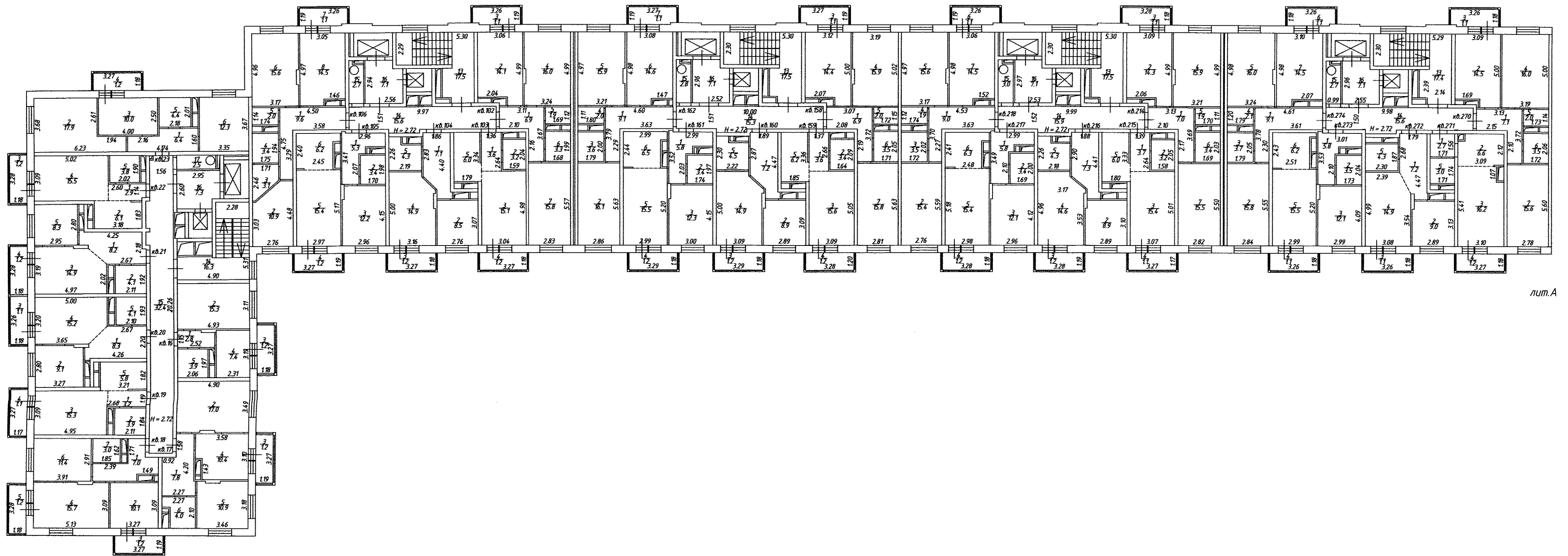

л. А

План 3-го этажа			
Масштаб 1:200		Лист 8	Листов 70
Выполнил		Проверил	
Ф.И.О.	Подпись	Ф.И.О.	Подпись
Головкина О.В. Бутузова И.В.	<i>Головкина</i>	Лабрищева Ю.Г.	<i>Лабрищева</i>

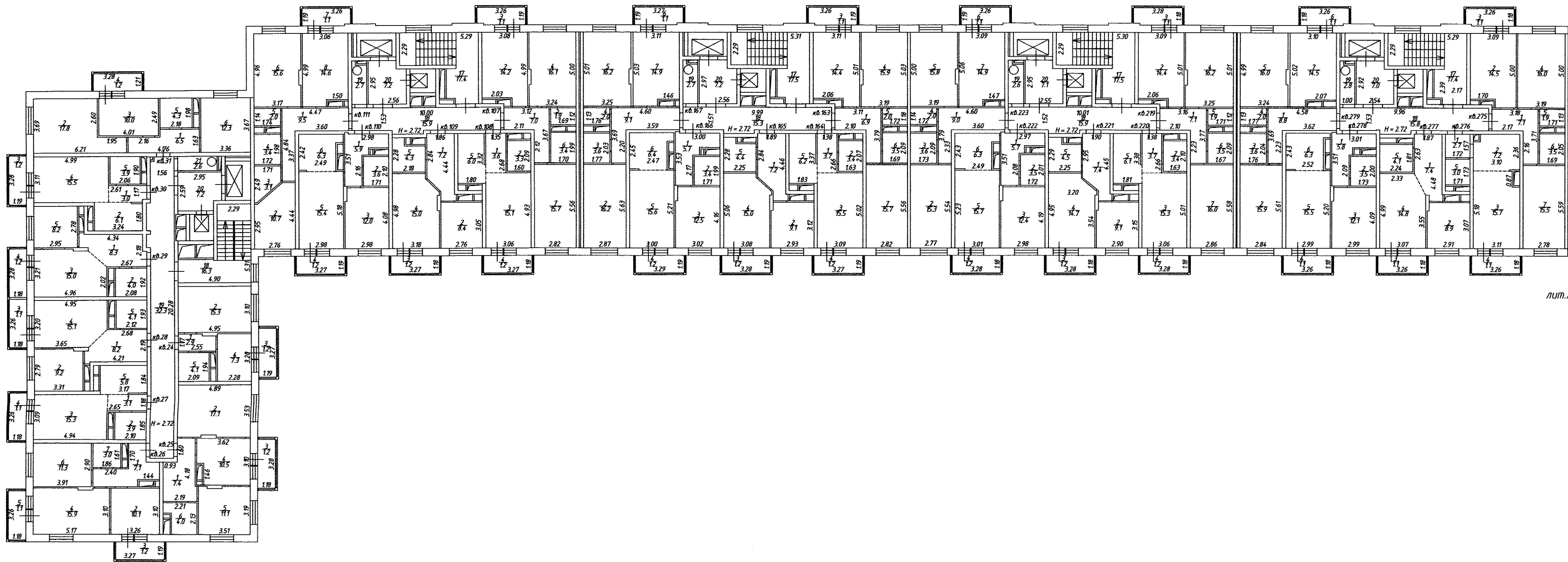

л. А

План 4-го этажа			
Масштаб 1:200		Лист 9	Листов 70
Выполнил		Проверил	
Ф.И.О.	Подпись	Ф.И.О.	Подпись
Голобкина О.В. Бутузова И.В.	<i>Голобкина</i>	Лаврищева Ю.Г.	<i>Лаврищева</i>

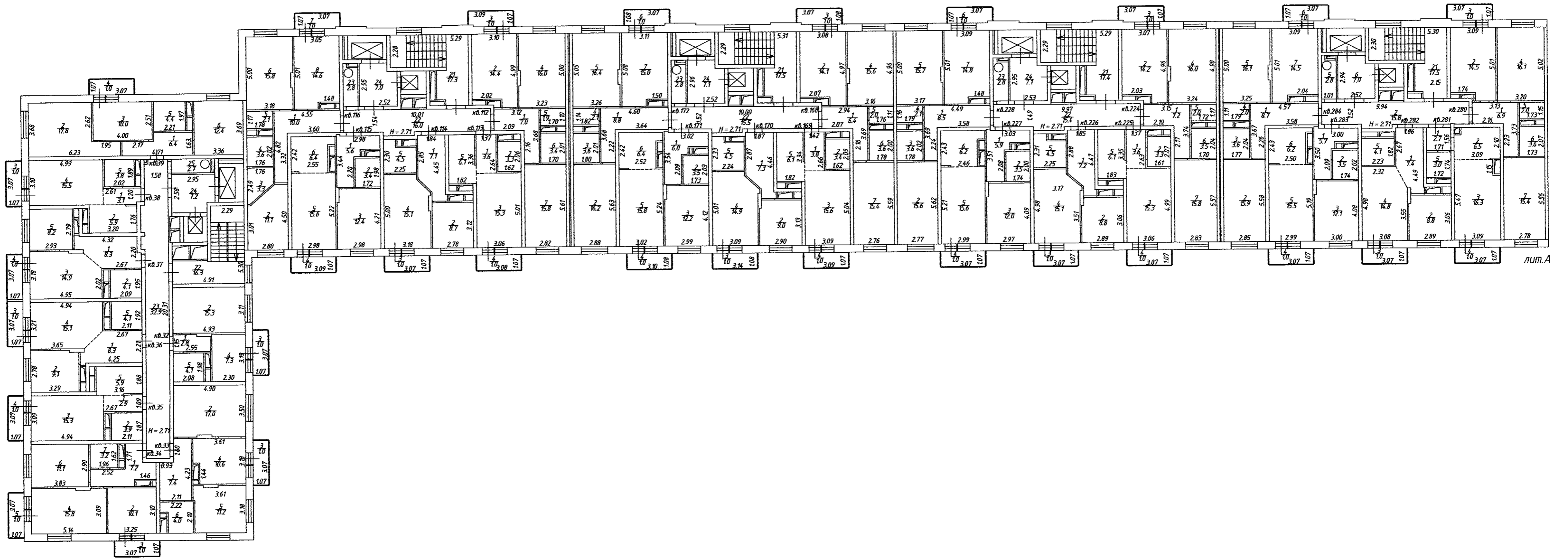

План 5-го этажа			
Масштаб 1:200		Лист 10	Листов 70
Выполнил		Проверил	
Ф.И.О.	Подпись	Ф.И.О.	Подпись
Голобкина О.В. Бутузова И.В.	<i>[Signature]</i>	Лабрищева Ю.Г.	<i>[Signature]</i>

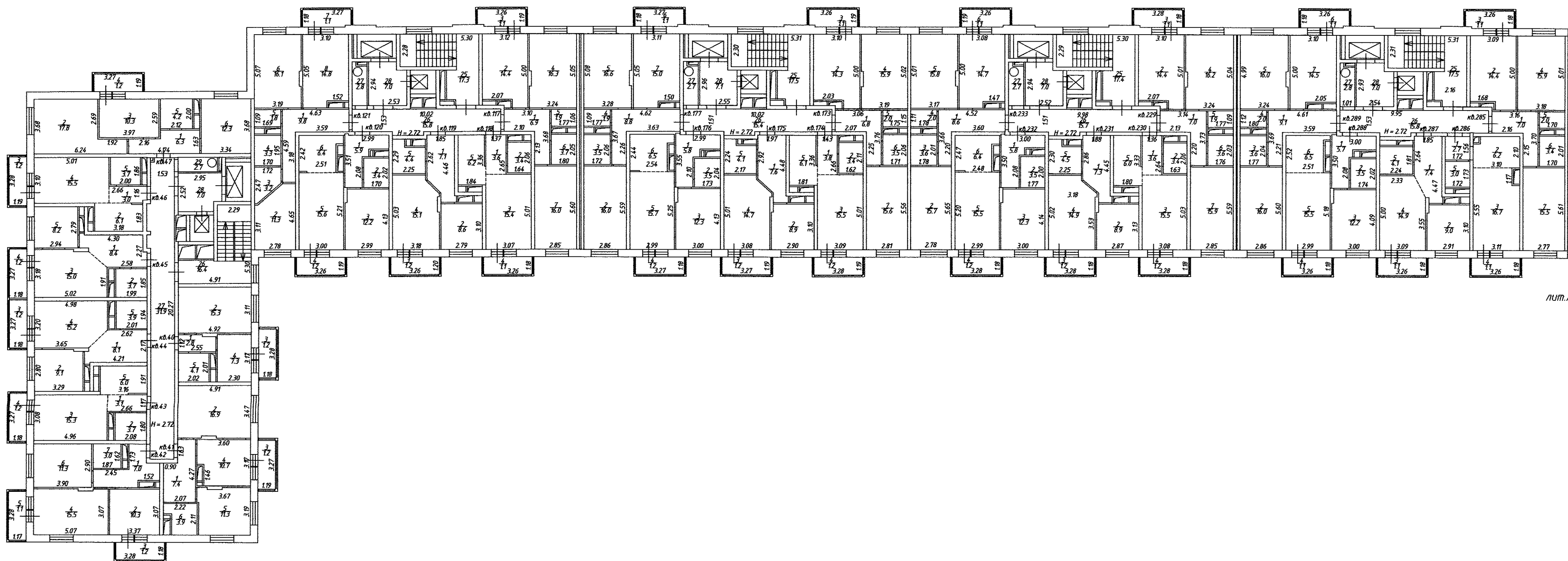

лит. А

План 6-го этажа			
Масштаб 1:200		Лист 11	Листов 70
Выполнил		Проверил	
Ф.И.О.	Подпись	Ф.И.О.	Подпись
Голобкина О.В. Бутузова И.В.	<i>Голобкина</i>	Лаврищева Ю.Г.	<i>Лаврищева</i>

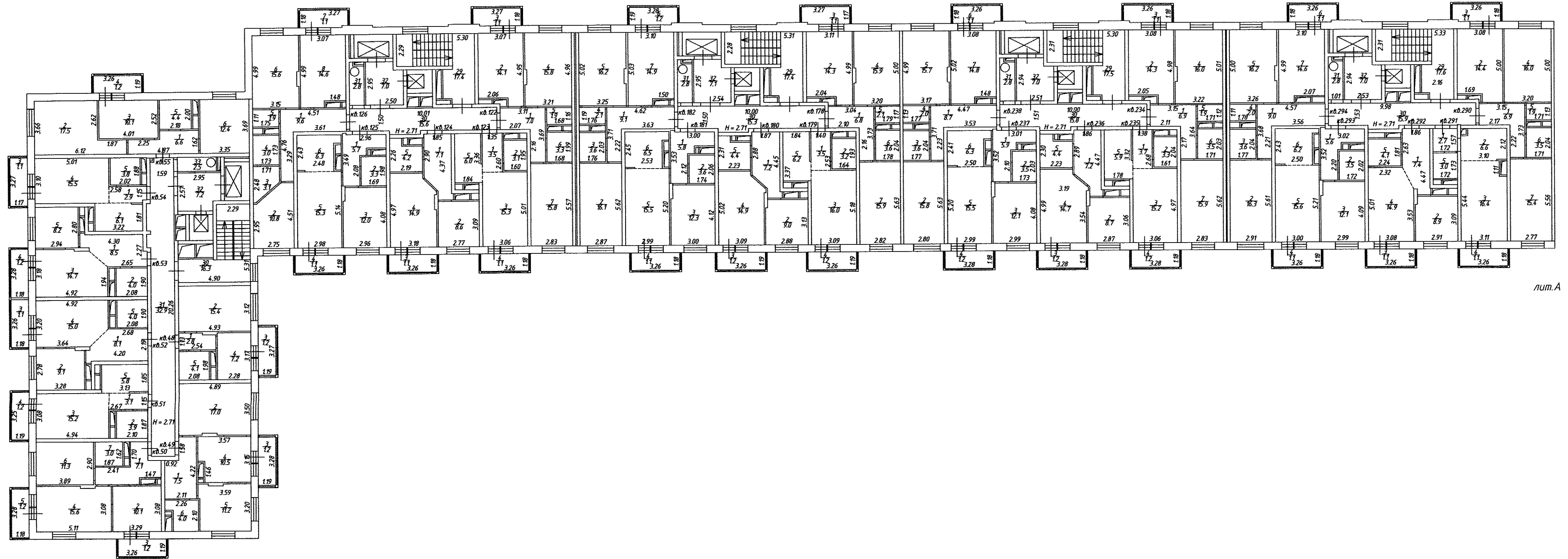

лит. А

План 7-го этажа			
Масштаб 1:200		Лист 12	Листов 70
Выполнил		Проверил	
Ф.И.О.	Подпись	Ф.И.О.	Подпись
Головкина О.В. Бутузова И.В.	<i>О.В. Головкина</i> <i>И.В. Бутузова</i>	Лабрищева Ю.Г.	<i>Ю.Г. Лабрищева</i>

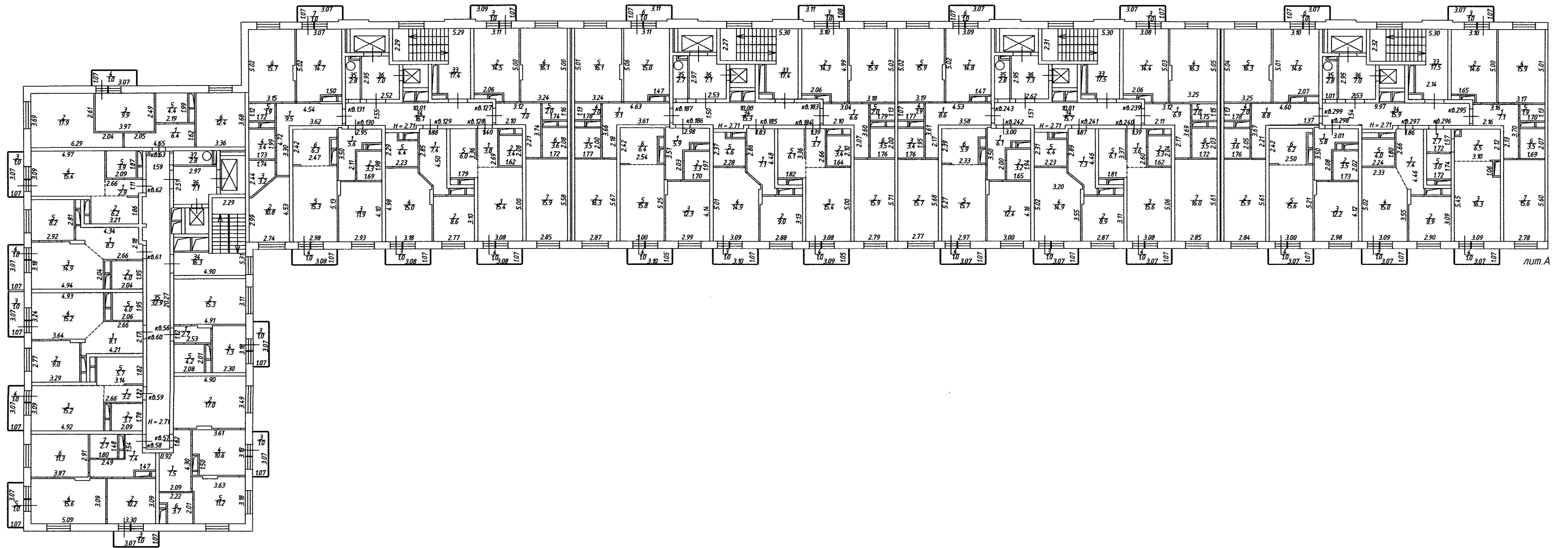

План 8-го этажа			
Масштаб 1:200		Лист 13	Листов 70
Выполнил		Проверил	
Ф.И.О.	Подпись	Ф.И.О.	Подпись
Головкина О.В. Бутузова И.В.	<i>Головкина</i> <i>Бутузова</i>	Лабрищева Ю.Г.	<i>Лабрищева</i>

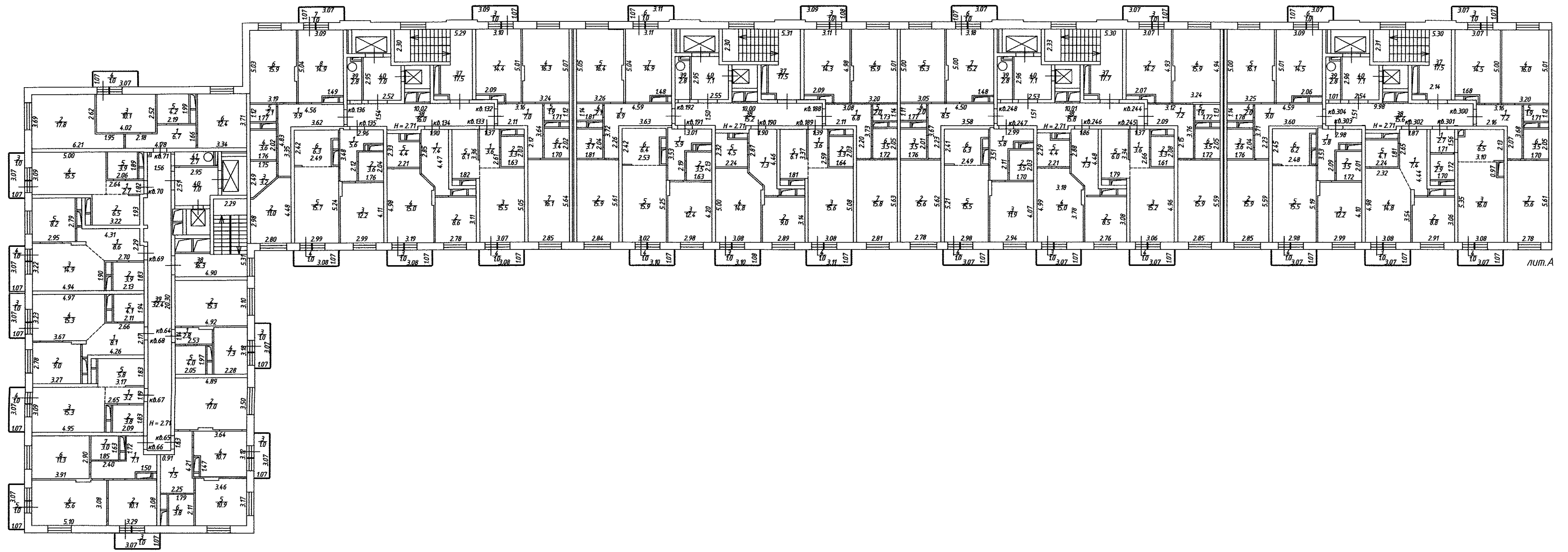

Лит. А

План 9-го этажа			
Масштаб 1:200		Лист 14	Листов 70
Выполнил		Проверил	
Ф.И.О.	Подпись	Ф.И.О.	Подпись
Голожкина О.В. Бутузова И.В.	<i>[Signature]</i>	Лаврищева Ю.Г.	<i>[Signature]</i>

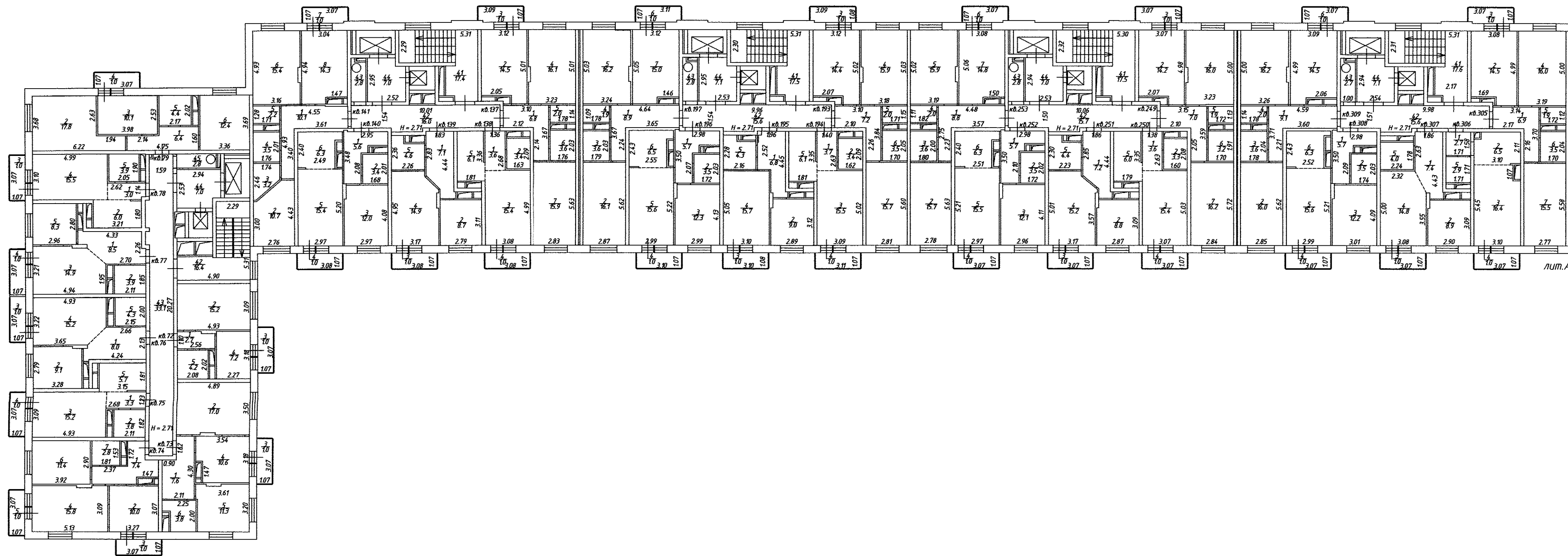

Лит. А

План 10-го этажа			
Масштаб 1:200		Лист 15	Листов 70
Выполнил		Проверил	
Ф.И.О.	Подпись	Ф.И.О.	Подпись
Головкина О.В. Бутузова И.В.	<i>Головкина</i>	Лаврищева Ю.Г.	<i>Лаврищева</i>

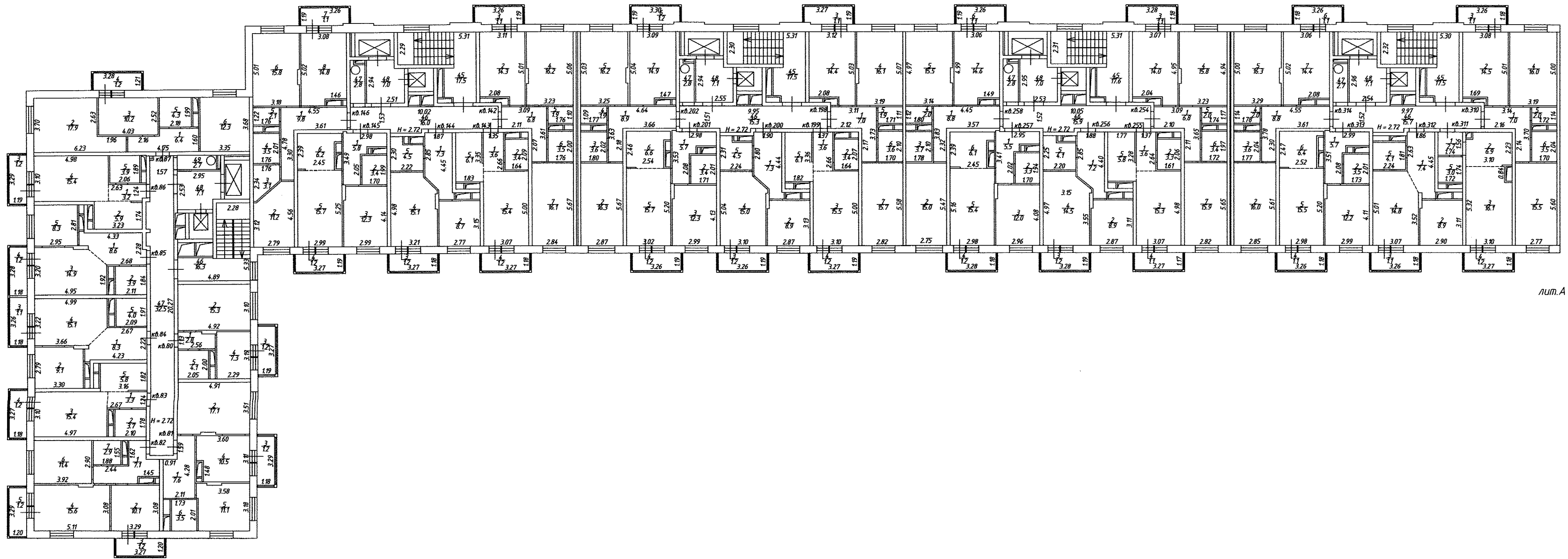

л.м.А

План 11-го этажа			
Масштаб 1:200		Лист 16	Листов 70
Выполнил		Проверил	
Ф.И.О.	Подпись	Ф.И.О.	Подпись
Головкина О.В. Бутузова И.В.	<i>Головкина</i>	Лаврищева Ю.Г.	<i>Лаврищева</i>

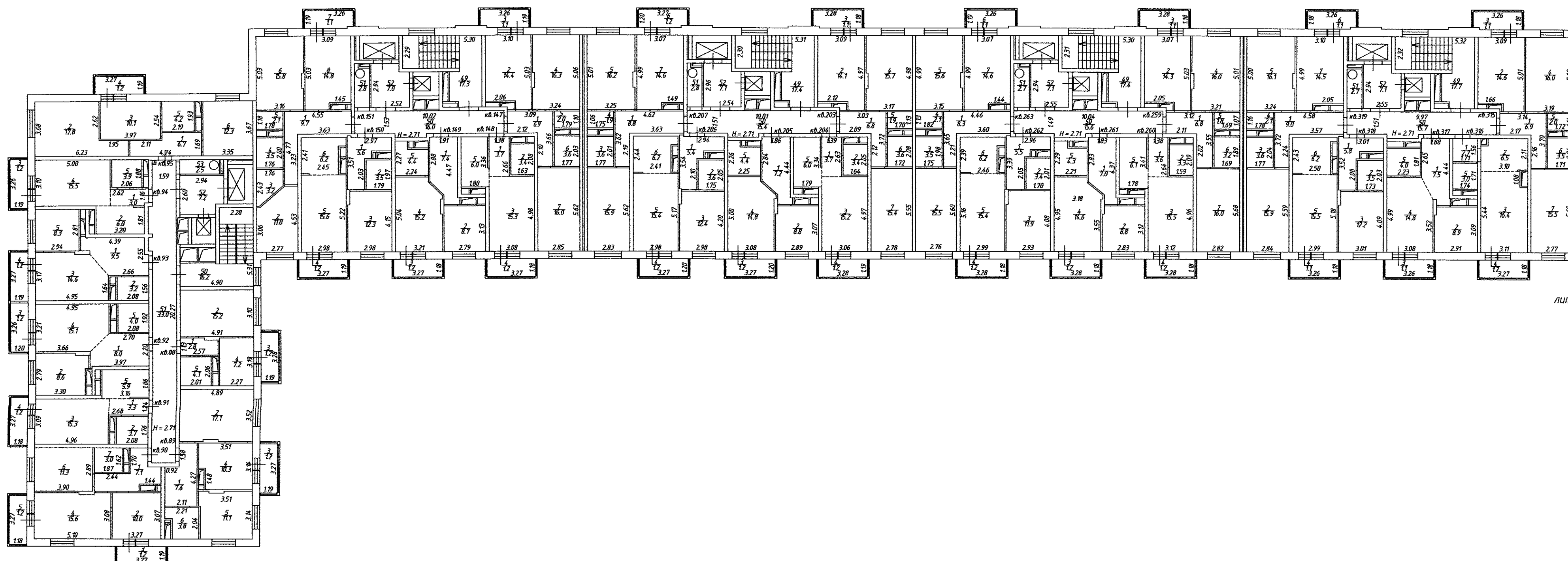

лит. А

План 12-го этажа			
Масштаб 1:200		Лист 17	Листов 70
Выполнил		Проверил	
Ф.И.О.	Подпись	Ф.И.О.	Подпись
Голобкина О.В. Бутузова И.В.	<i>Голобкина</i>	Лабрищева Ю.Г.	<i>Лабрищева</i>

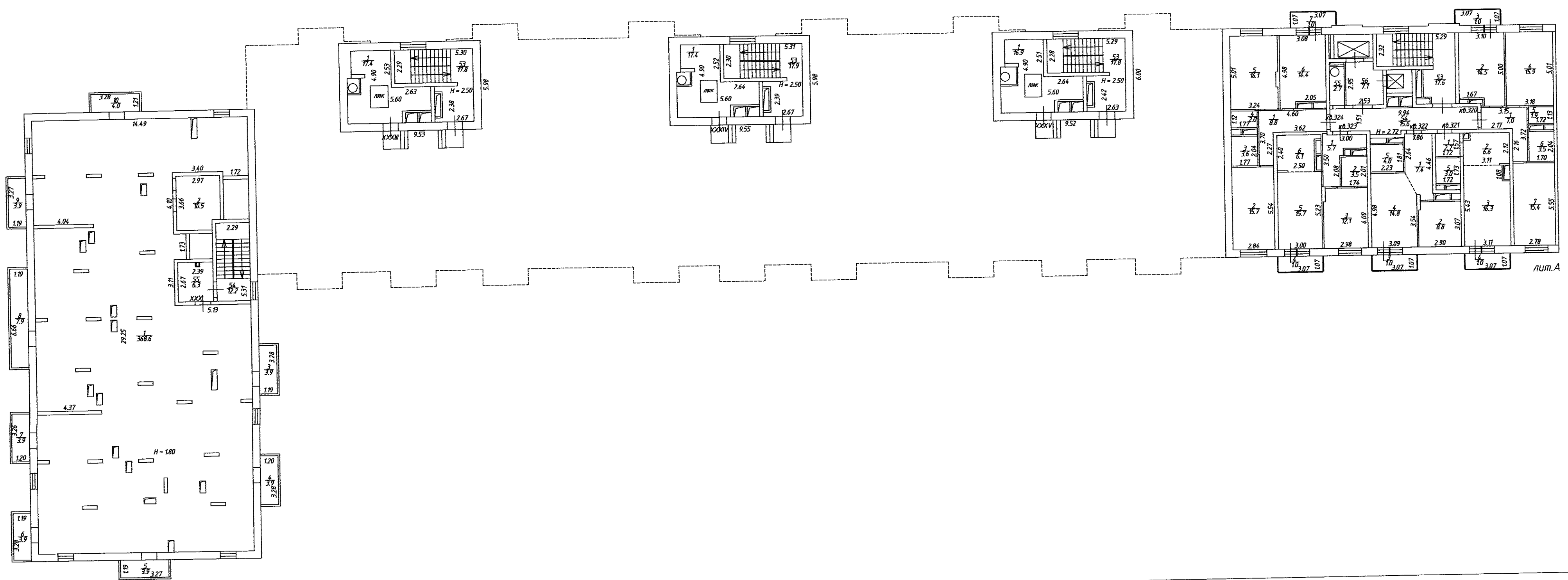

Лит. А

План на отм.+36.020, отм.+36.900, 13-го этажа			
Масштаб 1:200		Лист 18	Листов 70
Выполнил		Проверил	
Ф.И.О.	Подпись	Ф.И.О.	Подпись
Головкина О.В. Бутузова И.В.	<i>Головкина</i>	Лаврищева Ю.Г.	<i>Лаврищева</i>

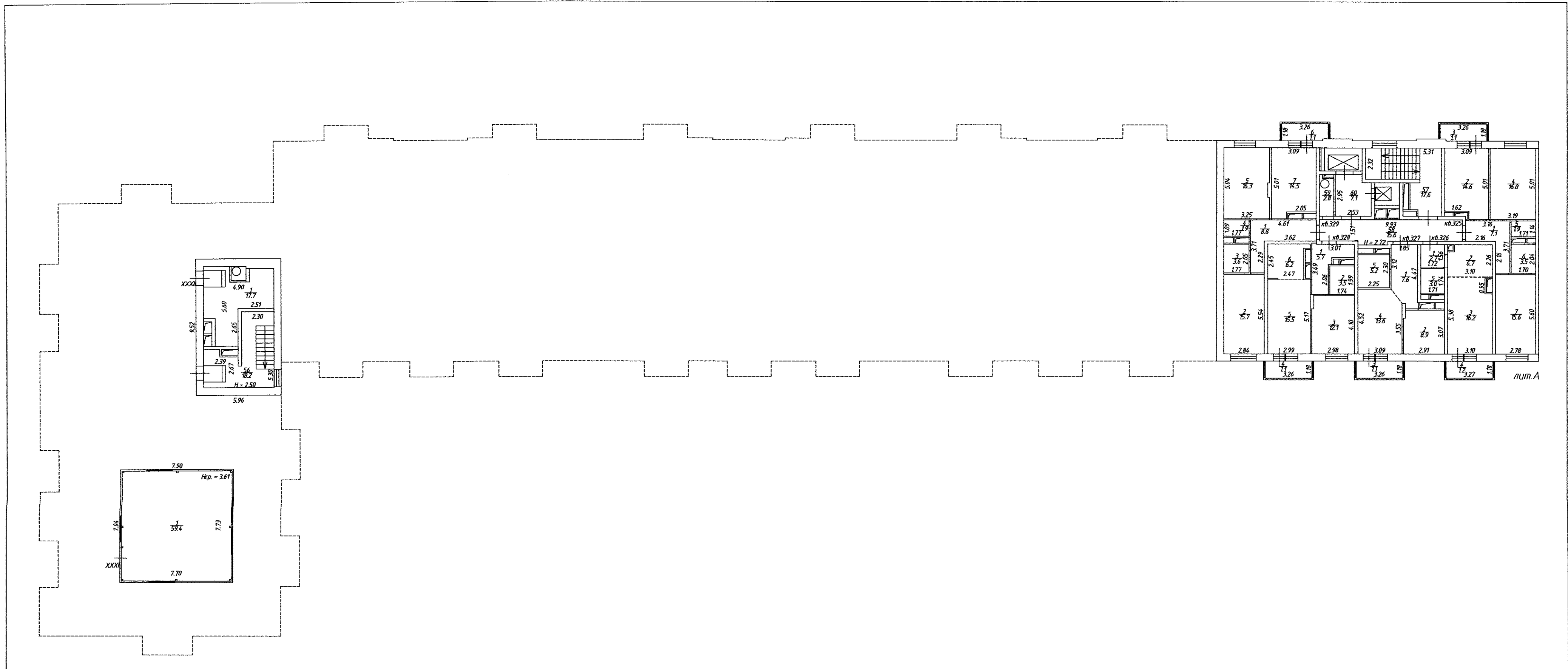

План на отм.+38.290, отм.38.050, 14-го этажа			
Масштаб 1:200		Лист 19	Листов 70
Выполнил		Проверил	
Ф.И.О.	Подпись	Ф.И.О.	Подпись
Головкина О.В. Бутузова И.В.	<i>Головкина</i>	Лаврищева Ю.Г.	<i>Лаврищева</i>

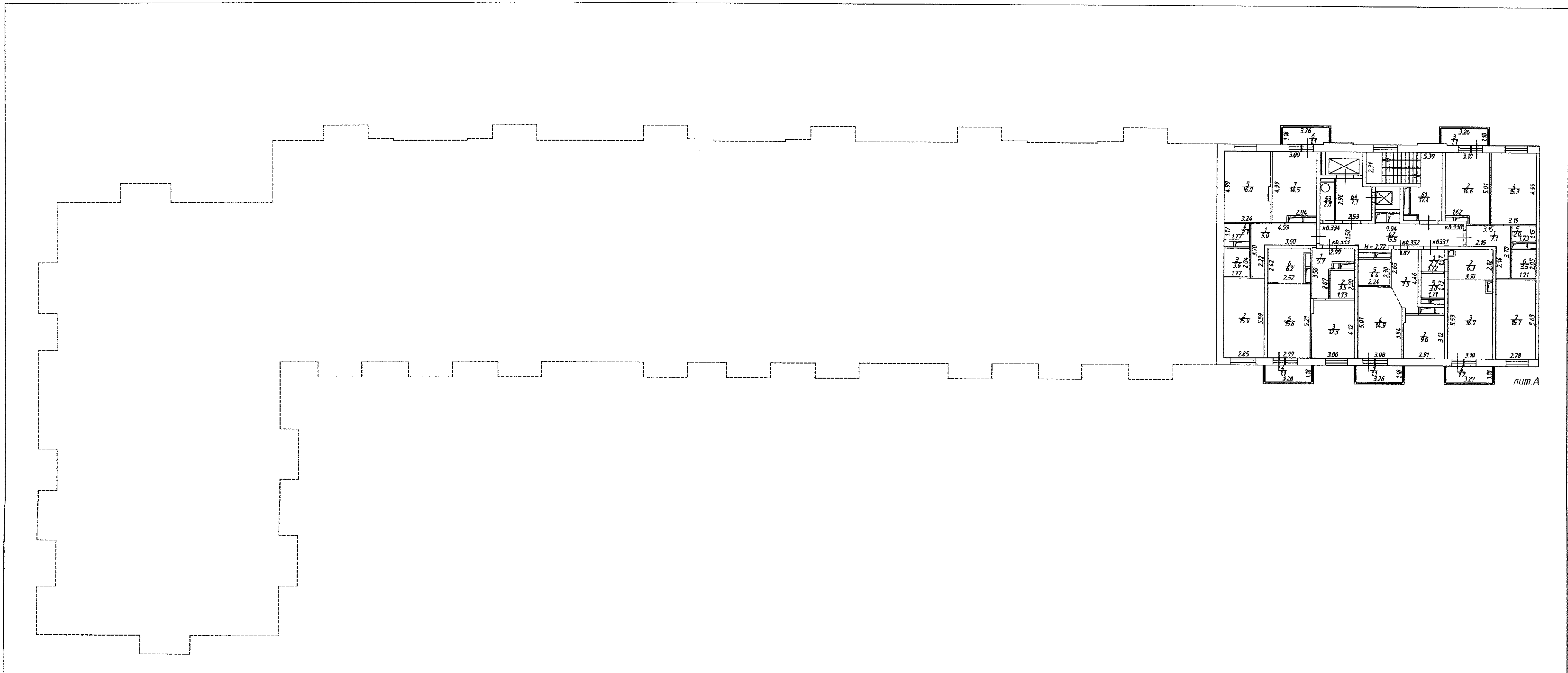

План 15-го этажа			
Масштаб 1:200		Лист 20	Листов 70
Выполнил		Проверил	
Ф.И.О.	Подпись	Ф.И.О.	Подпись
Голобкина О.В. Бутузоба И.В.	<i>Голобкина</i> <i>Бутузоба</i>	Лабрищева Ю.Г.	<i>Лабрищева</i>

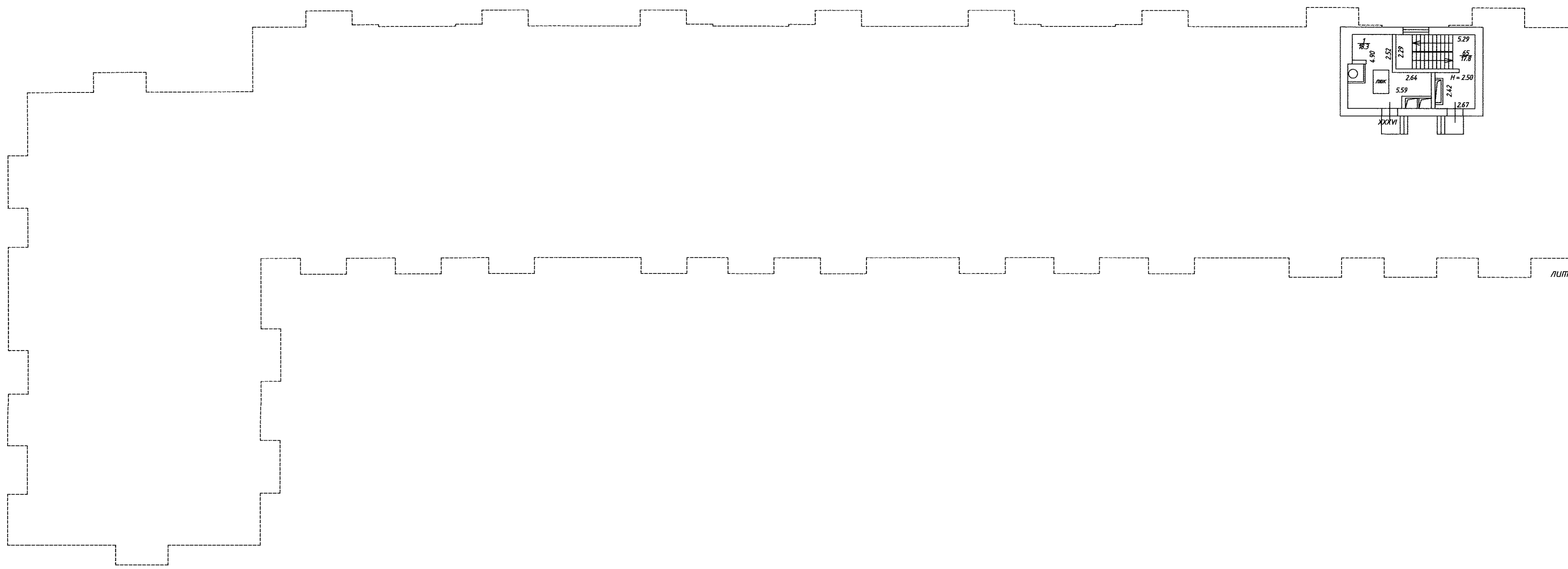

План на отм.+45.900			
Масштаб 1:200		Лист 21	Листов 70
Выполнил		Проверил	
Ф.И.О.	Подпись	Ф.И.О.	Подпись
Головкина О.В. Булузова И.В.	<i>[Handwritten Signature]</i>	Лабрицева Ю.Г.	<i>[Handwritten Signature]</i>

Экспликация к поэтажному плану здания (строения), лит. А

Адрес (местоположение) здания:

Московская область, г. Раменское, Донинское шоссе, микрорайон №10

Литера	Этаж	Номер помещения	Номер по плану	Назначение частей помещения	Формула подсчета площади частей помещения	Площадь всех частей здания (комнат и помещений вспомогательного использования)	в том числе			Площадь помещений вспомогательного использования с коэф.	Высота	Площадь помещений общего пользования	Самостоятельно перестроенная или переоборудованная площадь	
							Общая площадь жилых помещений	из нее						
								жилая	подсобная					
1	2	3	4	5	6	7	8	9	10	11	12	13	14	
А	1	1	1	коридор	$3.19*2.13-1.61*0.91+(1.86+2.13)/2*1.00$	7,3	7,3		7,3		2,70			
			2	жилая	$3.49*4.91-1.01*0.11$	17,0	17,0	17,0						
			3	кухня	$3.13*3.54-1.49*0.48$	10,4	10,4		10,4					
			4	жилая	$3.22*3.93-1.02*0.12$	12,5	12,5	12,5						
			5	санузел	$2.13*1.78-1.46*0.39$	3,2	3,2		3,2					
Итого по пом. квартира № 1						50,4	50,4	29,5	20,9					
А	1	2	1	коридор	$4.48*2.87-2.37*1.70-1.48*0.48-0.87*1.33$	7,0	7,0		7,0		2,70			
			2	кухня	$3.26*3.12$	10,2	10,2		10,2					
			3	жилая	$5.17*3.09-1.02*0.13$	15,8	15,8	15,8						
			4	жилая	$2.89*3.90$	11,3	11,3	11,3						
			5	санузел	$1.62*1.82$	2,9	2,9		2,9					
Итого по пом. квартира № 2						47,2	47,2	27,1	20,1					
А	1	3	1	коридор	$2.66*1.19$	3,2	3,2		3,2		2,70			
			2	санузел	$1.87*2.11$	3,9	3,9		3,9					
			3	жилая	$3.09*4.91$	15,2	15,2	15,2						
			4	кухня	$1.83*3.17$	5,8	5,8		5,8					
Итого по пом. квартира № 3						28,1	28,1	15,2	12,9					
А	1	4	1	коридор	$4.32*0.99-3.89*0.07+3.99*0.23+(3.99+2.70)/2*1.06$	8,5	8,5		8,5		2,70			
			2	кухня	$3.25*2.79-0.36*0.12$	9,0	9,0		9,0					
			3	жилая	$4.93*2.02+(3.65+4.93)/2*1.21$	15,1	15,1	15,1						
			4	санузел	$1.93*2.12$	4,1	4,1		4,1					
Итого по пом. квартира № 4						36,7	36,7	15,1	21,6					
А	1	5	1	коридор	$4.29*0.96-3.86*0.07+3.69*0.23+(4.00+2.69)/2*1.06+0.04*0.31$	8,3	8,3		8,3		2,70			
			2	санузел	$2.13*1.93$	4,1	4,1		4,1					
			3	жилая	$4.93*2.01+(4.93+3.63)/2*1.20-1.00*0.12$	14,9	14,9	14,9						
			4	кухня	$2.77*2.98$	8,3	8,3		8,3					
Итого по пом. квартира № 5						35,6	35,6	14,9	20,7					
А	1	6	1	коридор	$1.14*2.63-0.15*0.33$	2,9	2,9		2,9		2,70			
			2	кухня	$3.17*1.83$	5,8	5,8		5,8					
			3	жилая	$5.00*3.11$	15,6	15,6	15,6						
			4	санузел	$1.89*2.06$	3,9	3,9		3,9					
Итого по пом. квартира № 6						28,2	28,2	15,6	12,6					
А	1	7	1	коридор	$5.04*1.64-2.46*0.56$	6,9	6,9		6,9		2,70			
			2	жилая	$5.92*3.68-2.62*1.64$	17,5	17,5	17,5						
			3	кухня	$3.97*2.51$	10,0	10,0		10,0					
			4	санузел	$2.00*2.15$	4,3	4,3		4,3					
Итого по пом. квартира № 7						38,7	38,7	17,5	21,2					
А	1	96	1	холл	$4.49*0.97-4.09*0.10+(3.85+3.19)/2*1.08-0.27*0.13$	7,7	7,7		7,7		2,70			
			2	кухня	$2.78*3.12$	8,7	8,7		8,7					
			3	жилая	$5.01*2.09+(4.76+3.73)/2*1.08-1.01*0.11$	14,9	14,9	14,9						
			4	санузел	$2.14*2.32-1.30*0.60$	4,2	4,2		4,2					
Итого по пом. квартира № 96						35,5	35,5	14,9	20,6					
А	1	152	1	холл	$4.46*0.95-4.07*0.10+(3.85+2.57)/2*1.02$	7,1	7,1		7,1		2,70			

Московская область, г. Раменское, Донинское шоссе, микрорайон №10

Г	2	3	4	5	6	7	8	9	10	11	12	13	14
А	1	152	2	кухня	2.77*3.08	8,5	8,5		8,5		2,70		
А			3	жилая	5.28*2.16+(5.01+3.68) /2*1.01-1.01*0.12	15,7	15,7	15,7					
А			4	санузел	2.20*2.00-1.35*0.48	3,8	3,8		3,8				
Итого по					пом. квартира № 152	35,1	35,1	15,7	19,4				
А	1	208	1	холл	4.43*0.99-4.06*0.12+ (2.84+3.90)/2*0.98	7,2	7,2		7,2		2,70		
А			2	кухня	2.78*3.13	8,7	8,7		8,7				
А			3	жилая	5.01*2.23+(4.80+3.70) /2*0.94	15,2	15,2	15,2					
А			4	санузел	2.33*2.25-1.38*0.49	4,6	4,6		4,6				
Итого по					пом. квартира № 208	35,7	35,7	15,2	20,5				
А	1	264	1	холл	4.43*2.80-2.75*1.80+ (2.88+3.79)/2*0.98	10,7	10,7		10,7		2,70		
А			2	санузел	2.15*1.70-0.47*0.60	3,4	3,4		3,4				
А			3	кухня	2.79*3.09	8,6	8,6		8,6				
А			4	жилая	5.00*2.21+(4.75+3.72) /2*1.00-1.00*0.12	15,2	15,2	15,2					
А			5	санузел	2.23*1.82	4,1	4,1		4,1				
Итого по					пом. квартира № 264	42,0	42,0	15,2	26,8				
А	2	8	1	холл	2.53*1.15-0.93*0.12	2,8	2,8		2,8		2,71		
А			2	жилая	4.90*3.10	15,2	15,2	15,2					
А			3	кухня	3.19*2.28	7,3	7,3		7,3				
А			4	санузел	1.98*2.06	4,1	4,1		4,1				
Итого по					пом. квартира № 8	29,4	29,4	15,2	14,2				
А	2	9	1	холл	4.20*2.12-0.89*1.62	7,5	7,5		7,5		2,71		
А			2	жилая	3.52*4.91-1.01*0.12	17,2	17,2	17,2					
А			3	кухня	3.10*3.59-1.44*0.47	10,5	10,5		10,5				
А			4	жилая	3.20*3.60-1.01*0.11- 2.20*0.12	11,1	11,1	11,1					
А			5	санузел	2.14*2.27-1.43*0.56	4,1	4,1		4,1				
Итого по					пом. квартира № 9	50,4	50,4	28,3	22,1				
А	2	10	1	холл	4.50*2.88-2.40*1.71- 0.90*1.29-0.48*1.47	7,0	7,0		7,0		2,71		
А			2	кухня	3.11*3.26	10,1	10,1		10,1				
А			3	жилая	5.11*3.10-1.01*0.11	15,7	15,7	15,7					
А			4	жилая	2.90*3.89	11,3	11,3	11,3					
А			5	санузел	1.63*1.87	3,0	3,0		3,0				
Итого по					пом. квартира № 10	47,1	47,1	27,0	20,1				
А	2	11	1	холл	1.15*2.67	3,1	3,1		3,1		2,71		
А			2	санузел	2.12*1.86	3,9	3,9		3,9				
А			3	жилая	3.09*4.92	15,2	15,2	15,2					
А			4	кухня	3.15*1.84	5,8	5,8		5,8				
Итого по					пом. квартира № 11	28,0	28,0	15,2	12,8				
А	2	12	1	холл	4.23*0.91- 3.85*0.13+0.24*3.94+ (3.94+2.67)/2*1.16	8,1	8,1		8,1		2,71		
А			2	кухня	3.26*2.82-0.62*0.11	9,1	9,1		9,1				
А			3	жилая	4.94*2.01+(4.94+3.64) /2*1.16	14,9	14,9	14,9					
А			4	санузел	1.94*2.59-1.44*0.50	4,3	4,3		4,3				
Итого по					пом. квартира № 12	36,4	36,4	14,9	21,5				
А	2	13	1	холл	4.36*0.99- 3.95*0.11+0.24*3.71+ (2.69+3.98)/2*1.05	8,3	8,3		8,3		2,71		
А			2	санузел	1.94*2.11	4,1	4,1		4,1				
А			3	жилая	4.92*2.02+(4.92+3.64) /2*1.20-1.01*0.12	15,0	15,0	15,0					
А			4	кухня	2.77*2.92	8,1	8,1		8,1				
Итого по					пом. квартира № 13	35,5	35,5	15,0	20,5				
А	2	14	1	холл	2.60*1.13-0.11*0.26	2,9	2,9		2,9		2,71		
А			2	кухня	3.23*1.81+2.48*0.10	6,1	6,1		6,1				
А			3	жилая	3.09*5.02	15,5	15,5	15,5					
А			4	санузел	1.90*2.02	3,8	3,8		3,8				
Итого по					пом. квартира № 14	28,3	28,3	15,5	12,8				
А	2	15	1	холл	4.77*1.61-2.15*0.52	6,6	6,6		6,6		2,71		
А			2	жилая	3.67*6.24-2.61*1.96	17,8	17,8	17,8					
А			3	жилая	4.01*2.51	10,1	10,1	10,1					
А			4	санузел	2.02*2.16	4,4	4,4		4,4				
А			5	кухня	3.68*3.34	12,3	12,3		12,3				
Итого по					пом. квартира № 15	51,2	51,2	27,9	23,3				
А	2	97	1	холл	3.12*3.68-2.14*2.07	7,1	7,1		7,1		2,71		

Московская область, г. Раменское, Донинское шоссе, микрорайон №10

1	2	3	4	5	6	7	8	9	10	11	12	13	14
A	2	97	2	кухня	4.97*3.07-2.02*0.58	14,1	14,1		14,1		2,71		
A			3	жилая	4.98*3.22-1.03*0.11	15,9	15,9	15,9					
A			4	санузел	1.60*1.12	1,8	1,8		1,8				
A			5	ванная	2.03*1.71	3,5	3,5		3,5				
A			6	жилая	5.57*2.83	15,8	15,8	15,8					
				Итого по пом. квартира № 97		58,2	58,2	31,7	26,5				
A	2	98	1	холл	1.38*2.64	3,6	3,6		3,6		2,71		
A			2	санузел	2.05*1.58	3,2	3,2		3,2				
A			3	жилая	4.95*3.05	15,1	15,1	15,1					
A			4	кухня	1.78*3.34	5,9	5,9		5,9				
				Итого по пом. квартира № 98		27,8	27,8	15,1	12,7				
A	2	99	1	холл	4.46*0.97-4.06*0.13+ (2.89+3.81)/2*1.00	7,1	7,1		7,1		2,71		
A			2	кухня	3.06*2.77	8,5	8,5		8,5				
A			3	жилая	5.00*2.20+(4.64+3.74) /2*0.96-1.02*0.10	14,9	14,9	14,9					
A			4	санузел	2.22*2.27-1.40*0.56	4,3	4,3		4,3				
				Итого по пом. квартира № 99		34,8	34,8	14,9	19,9				
A	2	100	1	холл	2.34*3.47-2.93*0.47- 0.28*0.49-2.08*0.73	5,1	5,1		5,1		2,71		
A			2	подсобное	0.99*0.85	0,8	0,8		0,8				
A			3	санузел	1.73*1.98	3,4	3,4		3,4				
A			4	жилая	2.94*4.07-0.90*0.10	11,9	11,9	11,9					
A			5	жилая	2.70*3.00	8,1	8,1	8,1					
A			6	кухня	4.87*2.49+0.49*2.38	13,3	13,3		13,3				
				Итого по пом. квартира № 100		42,6	42,6	20,0	22,6				
A	2	101	1	холл	4.48*4.89-3.60*3.37	9,8	9,8		9,8		2,71		
A			2	жилая	2.75*2.99+(2.55+0.88) /2*1.44	10,7	10,7	10,7					
A			3	гардеробная	2.47*0.12+(2.47+1.09) /2*1.63	3,2	3,2		3,2				
A			4	ванная	1.78*2.01	3,6	3,6		3,6				
A			5	санузел	1.17*1.78	2,1	2,1		2,1				
A			6	жилая	4.93*3.16-1.02*0.10	15,5	15,5	15,5					
A			7	кухня	4.92*3.07-1.47*0.47	14,4	14,4		14,4				
				Итого по пом. квартира № 101		59,3	59,3	26,2	33,1				
A	2	153	1	холл	3.07*3.69-2.10*2.21	6,7	6,7		6,7		2,71		
A			2	кухня	4.98*3.06-2.06*0.57	14,1	14,1		14,1				
A			3	жилая	5.00*3.16-1.06*0.11	15,7	15,7	15,7					
A			4	санузел	1.69*1.11	1,9	1,9		1,9				
A			5	ванная	2.00*1.68	3,4	3,4		3,4				
A			6	жилая	5.58*2.75	15,3	15,3	15,3					
				Итого по пом. квартира № 153		57,1	57,1	31,0	26,1				
A	2	154	1	холл	2.64*1.38	3,6	3,6		3,6		2,71		
A			2	санузел	2.02*1.57	3,2	3,2		3,2				
A			3	жилая	3.04*5.01	15,2	15,2	15,2					
A			4	кухня	3.34*1.78	5,9	5,9		5,9				
				Итого по пом. квартира № 154		27,9	27,9	15,2	12,7				
A	2	155	1	холл	4.47*0.97-0.09*4.06+ (3.82+2.95)/2*1.01	7,4	7,4		7,4		2,71		
A			2	кухня	2.90*3.07-0.55*0.12	8,8	8,8		8,8				
A			3	жилая	3.07*3.56+2.19*0.35+ (2.19+3.18) /2*0.89+3.18*0.19	14,7	14,7	14,7					
A			4	санузел	2.28*2.22-1.37*0.49	4,4	4,4		4,4				
				Итого по пом. квартира № 155		35,3	35,3	14,7	20,6				
A	2	156	1	холл	3.48*3.00-2.70*0.09- 1.36*0.50-2.08*1.86	5,6	5,6		5,6		2,71		
A			2	санузел	1.71*2.03	3,5	3,5		3,5				
A			3	жилая	4.09*2.97-0.90*0.12	12,0	12,0	12,0					
A			4	жилая	5.19*2.98	15,5	15,5	15,5					
A			5	кухня	2.41*2.50+0.50*0.47	6,3	6,3		6,3				
				Итого по пом. квартира № 156		42,9	42,9	27,5	15,4				
A	2	157	1	холл	4.62*3.68-3.62*2.25	8,9	8,9		8,9		2,71		
A			2	жилая	5.55*2.83	15,7	15,7	15,7					
A			3	ванная	1.74*2.00	3,5	3,5		3,5				
A			4	санузел	1.75*1.11	1,9	1,9		1,9				
A			5	жилая	5.00*3.22-1.01*0.08	16,0	16,0	16,0					
A			6	кухня	5.04*3.11-1.48*0.47	15,0	15,0		15,0				
				Итого по пом. квартира № 157		61,0	61,0	31,7	29,3				
A	2	209	1	холл	3.12*3.68-2.09*2.17	6,9	6,9		6,9		2,71		

Московская область, г. Раменское, Донинское шоссе, микрорайон №10

1	2	3	4	5	6	7	8	9	10	11	12	13	14
A	2	209	2	кухня	4.99*3.09-2.03*0.57	14,3	14,3		14,3		2,71		
A			3	жилая	3,22*4,98-1,01*0,10	15,9	15,9	15,9					
A			4	санузел	1,69*1,12	1,9	1,9		1,9				
A			5	ванная	2,02*1,69	3,4	3,4		3,4				
A			6	жилая	2,82*5,60	15,8	15,8	15,8					
				Итого по	пом. квартира № 209	58,2	58,2	31,7	26,5				
A	2	210	1	холл	2.64*1.35	3,6	3,6		3,6		2,71		
A			2	санузел	2,06*1,61	3,3	3,3		3,3				
A			3	жилая	3,06*4,99	15,3	15,3	15,3					
A			4	кухня	3.33*1.80	6,0	6,0		6,0				
				Итого по	пом. квартира № 210	28,2	28,2	15,3	12,9				
A	2	211	1	холл	4.43*0.97-4.05*0.13+ (2.84+3.80)/2*1.00	7,1	7,1		7,1		2,71		
A			2	кухня	2,88*3,08-0,54*0,11	8,8	8,8		8,8				
A			3	жилая	4,99*2,18+(4,73+3,76) /2*0,98-3,54*0,11	14,6	14,6	14,6					
A			4	санузел	2.28*2.20-1.32*0.49	4,4	4,4		4,4				
				Итого по	пом. квартира № 211	34,9	34,9	14,6	20,3				
A	2	212	1	холл	3.50*3.02-2.69*0.08- 1.35*0.50-2.17*1.72	5,9	5,9		5,9		2,71		
A			2	санузел	2,06*1,60	3,3	3,3		3,3				
A			3	жилая	4,06*2,97-0,87*0,10	12,0	12,0	12,0					
A			4	жилая	5.20*2.98	15,5	15,5	15,5					
A			5	кухня	2,39*2,42+0,53*0,57	6,1	6,1		6,1				
				Итого по	пом. квартира № 212	42,8	42,8	27,5	15,3				
A	2	213	1	холл	3.71*4.49-2.22*3.61	8,6	8,6		8,6		2,71		
A			2	жилая	5.58*2.75	15,3	15,3	15,3					
A			3	ванная	2.02*1.77	3,6	3,6		3,6				
A			4	санузел	1.80*1.13	2,0	2,0		2,0				
A			5	жилая	4.97*3.16-1.02*0.11	15,6	15,6	15,6					
A			6	кухня	4.95*3.07-1.47*0.48	14,5	14,5		14,5				
				Итого по	пом. квартира № 213	59,6	59,6	30,9	28,7				
A	2	265	1	холл	3.14*3.69-2.16*2.12	7,0	7,0		7,0		2,71		
A			2	кухня	5.00*3.09-1.54*0.54	14,6	14,6		14,6				
A			3	жилая	5.01*3.19	16,0	16,0	16,0					
A			4	санузел	1.72*1.14	2,0	2,0		2,0				
A			5	ванная	2.05*1.70	3,5	3,5		3,5				
A			6	жилая	2.77*5.59	15,5	15,5	15,5					
				Итого по	пом. квартира № 265	58,6	58,6	31,5	27,1				
A	2	266	1	коридор	1.57*1.71	2,7	2,7		2,7		2,71		
A			2	кухня	3.10*2.09- 0.50*0.48+2.44*0.10	6,5	6,5		6,5				
A			3	жилая	5.44*3.11-0.52*1.08	16,4	16,4	16,4					
A			4	санузел	1.70*1.73	2,9	2,9		2,9				
				Итого по	пом. квартира № 266	28,5	28,5	16,4	12,1				
A	2	267	1	коридор	4.47*0.95- 4.07*0.06+0.24*4.08+ (2.64+4.08)/2*0.73	7,4	7,4		7,4		2,71		
A			2	кухня	2,88*3,09-0,56*0,11	8,8	8,8		8,8				
A			3	жилая	5.00*2.32+(5.00+3.56) /2*0.76	14,9	14,9	14,9					
A			4	санузел	1.83*2.24	4,1	4,1		4,1				
				Итого по	пом. квартира № 267	35,2	35,2	14,9	20,3				
A	2	268	1	коридор	3.52*3.00-2.70*0.10- 1.58*0.49-2.09*1.82	5,7	5,7		5,7		2,71		
A			2	санузел	1.73*2.01	3,5	3,5		3,5				
A			3	жилая	2.99*4.09-0.90*0.11	12,1	12,1	12,1					
A			4	жилая	5.20*2.98	15,5	15,5	15,5					
A			5	кухня	2.43*2.54+0.29*0.46	6,3	6,3		6,3				
				Итого по	пом. квартира № 268	43,1	43,1	27,6	15,5				
A	2	269	1	коридор	4.59*3.70-2.22*3.61	9,0	9,0		9,0		2,71		
A			2	жилая	5.60*2.84	15,9	15,9	15,9					
A			3	ванная	2.04*1.78	3,6	3,6		3,6				
A			4	санузел	1.78*1.09	1,9	1,9		1,9				
A			5	жилая	3.23*4.99-1.00*0.13	16,0	16,0	16,0					
A			6	кухня	4.98*3.09-2.06*0.47	14,4	14,4		14,4				
				Итого по	пом. квартира № 269	60,8	60,8	31,9	28,9				
A	3	16	1	холл	2.52*1.15-0.92*0.12	2,8	2,8		2,8		2,72		
A			2	жилая	4.93*3.11	15,3	15,3	15,3					
A			3	балкон	3.27*1.18	1,2					1,2		

Московская область, г. Раменское, Донинское шоссе, микрорайон №10

1	2	3	4	5	6	7	8	9	10	11	12	13	14
А	3	16	4	кухня	2.31*3.19	7,4	7,4		7,4		2,72		
А			5	санузел	2.00*1.97	3,9	3,9		3,9				
				Итого по пом. квартира № 16		30,6	29,4	15,3	14,1	1,2			
А	3	17	1	холл	4.20*2.27-0.92*1.58-3.22*0.10	7,8	7,8		7,8		2,72		
А			2	жилая	3.49*4.90-1.01*0.11	17,0	17,0	17,0					
А			3	балкон	3.27*1.19	1,2				1,2			
А			4	кухня	3.10*3.58-1.43*0.47	10,4	10,4		10,4		2,72		
А			5	жилая	3.18*3.46-1.00*0.11	10,9	10,9	10,9					
А			6	санузел	2.10*2.27-1.45*0.50	4,0	4,0		4,0				
				Итого по пом. квартира № 17		51,3	50,1	27,9	22,2	1,2			
А	3	18	1	холл	4.47*2.88-2.39*1.71-0.85*1.31-0.48*1.49	7,0	7,0		7,0		2,72		
А			2	кухня	3.09*3.27	10,1	10,1		10,1				
А			3	балкон	3.27*1.19	1,2				1,2			
А			4	жилая	5.13*3.09-1.02*0.12	15,7	15,7	15,7			2,72		
А			5	балкон	3.28*1.18	1,2				1,2			
А			6	жилая	3.91*2.91	11,4	11,4	11,4			2,72		
А			7	санузел	1.62*1.85	3,0	3,0		3,0				
				Итого по пом. квартира № 18		49,6	47,2	27,1	20,1	2,4			
А	3	19	1	холл	2.68*1.19	3,2	3,2		3,2		2,72		
А			2	санузел	1.84*2.11	3,9	3,9		3,9				
А			3	жилая	4.95*3.09	15,3	15,3	15,3					
А			4	балкон	3.27*1.17	1,1				1,1			
А			5	кухня	3.21*1.82	5,8	5,8		5,8		2,72		
				Итого по пом. квартира № 19		29,3	28,2	15,3	12,9	1,1			
А	3	20	1	холл	4.26*0.90-3.90*0.11+3.99*0.23+(3.99+2.67)/2*1.18	8,3	8,3		8,3		2,72		
А			2	кухня	3.27*2.80-0.63*0.11	9,1	9,1		9,1				
А			3	балкон	3.26*1.18	1,1				1,1			
А			4	жилая	5.00*2.00+(3.65+5.00)/2*1.20	15,2	15,2	15,2			2,72		
А			5	санузел	1.93*2.10	4,1	4,1		4,1				
				Итого по пом. квартира № 20		37,8	36,7	15,2	21,5	1,1			
А	3	21	1	холл	4.25*0.98-3.88*0.06+0.23*3.66+(2.67+3.96)/2*1.03+0.30*0.02	8,2	8,2		8,2		2,72		
А			2	санузел	2.11*1.92	4,1	4,1		4,1				
А			3	жилая	4.97*2.02+(4.97+3.63)/2*1.17-1.02*0.12	14,9	14,9	14,9					
А			4	балкон	3.28*1.18	1,2				1,2			
А			5	кухня	2.80*2.95	8,3	8,3		8,3		2,72		
				Итого по пом. квартира № 21		36,7	35,5	14,9	20,6	1,2			
А	3	22	1	холл	2.60*1.14-0.13*0.30	2,9	2,9		2,9		2,72		
А			2	кухня	1.83*3.18+2.46*0.10	6,1	6,1		6,1				
А			3	балкон	3.28*1.18	1,2				1,2			
А			4	жилая	5.02*3.09	15,5	15,5	15,5			2,72		
А			5	санузел	1.90*2.02	3,8	3,8		3,8				
				Итого по пом. квартира № 22		29,5	28,3	15,5	12,8	1,2			
А	3	23	1	холл	4.74*1.60-2.16*0.54	6,4	6,4		6,4		2,72		
А			2	жилая	6.23*3.68-2.61*1.94	17,9	17,9	17,9					
А			3	жилая	2.50*4.00	10,0	10,0	10,0					
А			4	балкон	3.27*1.18	1,2				1,2			
А			5	санузел	2.01*2.18	4,4	4,4		4,4		2,72		
А			6	кухня	3.35*3.67	12,3	12,3		12,3				
				Итого по пом. квартира № 23		52,2	51,0	27,9	23,1	1,2			
А	3	102	1	холл	3.11*3.67-2.16*2.10	6,9	6,9		6,9		2,72		
А			2	кухня	4.99*3.06-2.04*0.56	14,1	14,1		14,1				
А			3	балкон	3.26*1.19-0.44*0.13	1,1				1,1			
А			4	жилая	4.99*3.24-1.03*0.13	16,0	16,0	16,0			2,72		
А			5	санузел	1.69*1.12	1,9	1,9		1,9				
А			6	ванная	1.68*1.99	3,3	3,3		3,3				
А			7	жилая	5.57*2.83	15,8	15,8	15,8					
				Итого по пом. квартира № 102		59,1	58,0	31,8	26,2	1,1			
А	3	103	1	холл	2.64*1.36	3,6	3,6		3,6		2,72		
А			2	санузел	2.04*1.59	3,2	3,2		3,2				
А			3	жилая	4.98*3.04	15,1	15,1	15,1					
А			4	балкон	3.27*1.18	1,2				1,2			
А			5	кухня	1.79*3.34	6,0	6,0		6,0		2,72		

Московская область, г. Раменское, Донинское шоссе, микрорайон №10

1	2	3	4	5	6	7	8	9	10	11	12	13	14
				Итого по	пом. квартира № 103	29,1	27,9	15,1	12,8	1,2			
A	3	104	1	холл	$4,40*0,97-4,03*0,10+(3,78+2,83)/2*0,99$	7,1	7,1		7,1		2,72		
A			2	кухня	$3,07*2,76$	8,5	8,5		8,5				
A			3	балкон	$3,27*1,18$	1,2				1,2			
A			4	жилая	$5,00*2,16+(4,72+3,86)/2*1,00-1,03*0,18$	14,9	14,9	14,9				2,72	
A			5	санузел	$2,19*2,26-1,35*0,50$	4,3	4,3		4,3				
				Итого по	пом. квартира № 104	36,0	34,8	14,9	19,9	1,2			
A	3	105	1	холл	$2,96*3,41-2,71*0,11-1,39*0,50-2,07*1,83$	5,3	5,3		5,3		2,72		
A			2	санузел	$1,98*1,70$	3,4	3,4		3,4				
A			3	жилая	$4,15*2,96-1,02*0,12$	12,2	12,2	12,2					
A			4	балкон	$1,19*3,27$	1,2				1,2			
A			5	жилая	$2,97*5,17$	15,4	15,4	15,4				2,72	
A			6	кухня	$2,40*2,45+0,51*0,56$	6,2	6,2		6,2				
				Итого по	пом. квартира № 105	43,7	42,5	27,6	14,9	1,2			
A	3	106	1	холл	$4,50*4,75-3,58*3,29$	9,6	9,6		9,6		2,72		
A			2	жилая	$2,76*3,03+(2,56+0,92)/2*1,45$	10,9	10,9	10,9					
A			3	гардеробная	$2,46*0,14+(1,06+2,46)/2*1,57$	3,1	3,1		3,1				
A			4	ванная	$1,75*1,94$	3,4	3,4		3,4				
A			5	санузел	$1,74*1,14$	2,0	2,0		2,0				
A			6	жилая	$4,96*3,17-1,03*0,12$	15,6	15,6	15,6					
A			7	балкон	$3,26*1,19-0,40*0,13$	1,1				1,1			
A			8	кухня	$4,97*3,05-1,46*0,46$	14,5	14,5		14,5		2,72		
				Итого по	пом. квартира № 106	60,2	59,1	26,5	32,6	1,1			
A	3	158	1	холл	$3,07*3,72-2,08*2,19$	6,9	6,9		6,9		2,72		
A			2	кухня	$3,12*5,00-2,07*0,57$	14,4	14,4		14,4				
A			3	балкон	$3,27*1,19-0,41*0,12$	1,1				1,1			
A			4	жилая	$3,19*5,02-1,03*0,11$	15,9	15,9	15,9				2,72	
A			5	санузел	$1,72*1,15$	2,0	2,0		2,0				
A			6	ванная	$2,05*1,71$	3,5	3,5		3,5				
A			7	жилая	$5,63*2,81$	15,8	15,8	15,8					
				Итого по	пом. квартира № 158	59,6	58,5	31,7	26,8	1,1			
A	3	159	1	холл	$2,66*1,37$	3,6	3,6		3,6		2,72		
A			2	санузел	$2,09*1,64$	3,4	3,4		3,4				
A			3	жилая	$5,05*3,09$	15,6	15,6	15,6					
A			4	балкон	$3,28*1,20$	1,2				1,2			
A			5	кухня	$1,85*3,36$	6,2	6,2		6,2		2,72		
				Итого по	пом. квартира № 159	30,0	28,8	15,6	13,2	1,2			
A	3	160	1	холл	$4,47*0,87-0,10*4,06+(2,87+3,82)/2*1,12$	7,2	7,2		7,2		2,72		
A			2	кухня	$2,89*3,09-0,54*0,10$	8,9	8,9		8,9				
A			3	балкон	$3,29*1,18$	1,2				1,2			
A			4	жилая	$5,00*2,19+(4,70+3,79)/2*1,02-3,55*0,12$	14,9	14,9	14,9				2,72	
A			5	санузел	$2,30*2,22-1,36*0,44$	4,5	4,5		4,5				
				Итого по	пом. квартира № 160	36,7	35,5	14,9	20,6	1,2			
A	3	161	1	холл	$3,52*2,99-2,69*0,09-1,39*0,52-2,03*1,85$	5,8	5,8		5,8		2,72		
A			2	санузел	$1,74*1,97$	3,4	3,4		3,4				
A			3	жилая	$3,00*4,15-0,91*0,11$	12,3	12,3	12,3					
A			4	балкон	$3,29*1,18$	1,2				1,2			
A			5	жилая	$2,99*5,20$	15,5	15,5	15,5				2,72	
A			6	кухня	$2,44*2,55+0,58*0,47$	6,5	6,5		6,5				
				Итого по	пом. квартира № 161	44,7	43,5	27,8	15,7	1,2			
A	3	162	1	холл	$4,60*3,79-3,63*2,29$	9,1	9,1		9,1		2,72		
A			2	жилая	$5,63*2,86$	16,1	16,1	16,1					
A			3	ванная	$2,00*1,79$	3,6	3,6		3,6				
A			4	санузел	$1,11*1,80$	2,0	2,0		2,0				
A			5	жилая	$4,97*3,21-1,02*0,09$	15,9	15,9	15,9					
A			6	балкон	$3,27*1,19-0,41*0,12$	1,1				1,1			
A			7	кухня	$4,98*3,08-1,47*0,47$	14,6	14,6		14,6		2,72		
				Итого по	пом. квартира № 162	62,4	61,3	32,0	29,3	1,1			
A	3	214	1	холл	$3,13*3,69-2,10*2,17$	7,0	7,0		7,0		2,72		
A			2	кухня	$4,99*3,09-2,06*0,55$	14,3	14,3		14,3				
A			3	балкон	$3,28*1,18-0,42*0,13$	1,1				1,1			
A			4	жилая	$4,99*3,21-1,02*0,11$	15,9	15,9	15,9				2,72	
A			5	санузел	$1,70*1,11$	1,9	1,9		1,9				

Московская область, г. Раменское, Донинское шоссе, микрорайон №10

1	2	3	4	5	6	7	8	9	10	11	12	13	14
A	3	214	6	ванная	1,69*2,03	3,4	3,4		3,4		2,72		
A			7	жилая	5,50*2,82	15,5	15,5	15,5					
				Итого по пом. квартира № 214		59,1	58,0	31,4	26,6	1,1			
A	3	215	1	холл	2,64*1,39	3,7	3,7		3,7		2,72		
A			2	санузел	2,05*1,58	3,2	3,2		3,2				
A			3	жилая	5,01*3,07	15,4	15,4	15,4					
A			4	балкон	3,27*1,17	1,1				1,1			
A			5	кухня	3,33*1,80	6,0	6,0		6,0		2,72		
				Итого по пом. квартира № 215		29,4	28,3	15,4	12,9	1,1			
A	3	216	1	холл	4,41*0,99-4,06*0,10+ (2,90+3,79)/2*0,99	7,3	7,3		7,3		2,72		
A			2	кухня	3,10*2,89-0,60*0,11	8,9	8,9		8,9				
A			3	балкон	3,28*1,19	1,2				1,2			
A			4	жилая	4,96*2,18+(4,68+3,77) /2*0,99-3,53*0,12	14,6	14,6	14,6			2,72		
A			5	санузел	2,26*2,18-1,35*0,49	4,3	4,3		4,3				
				Итого по пом. квартира № 216		36,3	35,1	14,6	20,5	1,2			
A	3	217	1	холл	3,49*2,99-2,68*0,09- 1,36*0,50-2,10*1,79	5,8	5,8		5,8		2,72		
A			2	санузел	1,69*2,00	3,4	3,4		3,4				
A			3	жилая	4,12*2,96-0,92*0,11	12,1	12,1	12,1					
A			4	балкон	3,28*1,18	1,2				1,2			
A			5	жилая	5,18*2,98	15,4	15,4	15,4			2,72		
A			6	кухня	2,41*2,48+0,51*0,57	6,3	6,3		6,3				
				Итого по пом. квартира № 217		44,2	43,0	27,5	15,5	1,2			
A	3	218	1	холл	4,53*3,81-2,27*3,63	9,0	9,0		9,0		2,72		
A			2	жилая	5,59*2,76	15,4	15,4	15,4					
A			3	ванная	2,02*1,72	3,5	3,5		3,5				
A			4	санузел	1,74*1,12	1,9	1,9		1,9				
A			5	жилая	4,97*3,17-1,03*0,11	15,6	15,6	15,6					
A			6	балкон	3,26*1,19-0,46*0,13	1,1				1,1			
A			7	кухня	4,98*3,06-1,52*0,47	14,5	14,5		14,5		2,72		
				Итого по пом. квартира № 218		61,0	59,9	31,0	28,9	1,1			
A	3	270	1	холл	3,13*3,72-2,15*2,10	7,1	7,1		7,1		2,72		
A			2	кухня	5,00*3,09-1,69*0,54	14,5	14,5		14,5				
A			3	балкон	3,26*1,18-0,40*0,14	1,1				1,1			
A			4	жилая	5,00*3,19	16,0	16,0	16,0			2,72		
A			5	санузел	1,73*1,14	2,0	2,0		2,0				
A			6	ванная	1,72*2,06	3,5	3,5		3,5				
A			7	жилая	2,78*5,60	15,6	15,6	15,6					
				Итого по пом. квартира № 270		59,8	58,7	31,6	27,1	1,1			
A	3	271	1	холл	1,71*1,56	2,7	2,7		2,7		2,72		
A			2	кухня	3,09*2,12- 0,45*0,51+2,43*0,10	6,6	6,6		6,6				
A			3	жилая	3,10*5,41-1,07*0,49	16,2	16,2	16,2					
A			4	балкон	3,27*1,18	1,2				1,2			
A			5	санузел	1,71*1,74	3,0	3,0		3,0		2,72		
				Итого по пом. квартира № 271		29,7	28,5	16,2	12,3	1,2			
A	3	272	1	холл	4,47*0,96- 4,06*0,11+0,24*4,10+ (2,68+4,10)/2*0,70	7,2	7,2		7,2		2,72		
A			2	кухня	2,89*3,13-0,59*0,12	9,0	9,0		9,0				
A			3	балкон	3,26*1,18	1,1				1,1			
A			4	жилая	4,99*2,39+(4,99+3,54) /2*0,69	14,9	14,9	14,9			2,72		
A			5	санузел	1,87*2,30	4,3	4,3		4,3				
				Итого по пом. квартира № 272		36,5	35,4	14,9	20,5	1,1			
A	3	273	1	холл	3,53*3,01-2,70*0,08- 1,57*0,49-2,10*1,81	5,8	5,8		5,8		2,72		
A			2	санузел	1,73*2,04	3,5	3,5		3,5				
A			3	жилая	2,99*4,09-0,92*0,12	12,1	12,1	12,1					
A			4	балкон	3,26*1,18	1,1				1,1			
A			5	жилая	5,20*2,99	15,5	15,5	15,5			2,72		
A			6	кухня	2,43*2,51+0,27*0,47	6,2	6,2		6,2				
				Итого по пом. квартира № 273		44,2	43,1	27,6	15,5	1,1			
A	3	274	1	холл	4,61*3,78-3,61*2,30	9,1	9,1		9,1		2,72		
A			2	жилая	2,84*5,55	15,8	15,8	15,8					
A			3	ванная	2,05*1,79	3,7	3,7		3,7				
A			4	санузел	1,79*1,20	2,1	2,1		2,1				
A			5	жилая	3,24*4,98-1,02*0,13	16,0	16,0	16,0					
A			6	балкон	3,26*1,18-0,40*0,14	1,1				1,1			

Московская область, г. Раменское, Донинское шоссе, микрорайон №10

1	2	3	4	5	6	7	8	9	10	11	12	13	14
A	3	274	7	кухня	4.98*3.10-2.07*0.47	14,5	14,5		14,5		2,72		
				Итого по пом. квартира № 274		62,3	61,2	31,8	29,4	1,1			
A	4	24	1	холл	2,55*1,17-0,92*0,11	2,9	2,9		2,9		2,72		
A			2	жилая	3.10*4.95	15,3	15,3	15,3					
A			3	балкон	3.27*1.19	1,2				1,2			
A			4	кухня	2.28*3.20	7,3	7,3		7,3		2,72		
A			5	санузел	2.09*1.94	4,1	4,1		4,1				
				Итого по пом. квартира № 24		30,8	29,6	15,3	14,3	1,2			
A	4	25	1	холл	4,18*2,19-0,93*1,60-3,23*0,08	7,4	7,4		7,4		2,72		
A			2	жилая	3,53*4,89-1,01*0,12	17,1	17,1	17,1					
A			3	балкон	3,28*1,18	1,2				1,2			
A			4	кухня	3,10*3,62-1,46*0,48	10,5	10,5		10,5		2,72		
A			5	жилая	3,19*3,51-1,01*0,10	11,1	11,1	11,1					
A			6	санузел	2,13*2,21-1,44*0,49	4,0	4,0		4,0				
				Итого по пом. квартира № 25		51,3	50,1	28,2	21,9	1,2			
A	4	26	1	холл	4,50*2,89-2,40*1,70-0,91*1,27-0,47*1,44	7,1	7,1		7,1		2,72		
A			2	кухня	3,10*3,26	10,1	10,1		10,1				
A			3	балкон	3,27*1,19	1,2				1,2			
A			4	жилая	5,17*3,10-1,00*0,12	15,9	15,9	15,9			2,72		
A			5	балкон	3,26*1,18	1,1				1,1			
A			6	жилая	2,90*3,91	11,3	11,3	11,3			2,72		
A			7	санузел	1,61*1,86	3,0	3,0		3,0				
				Итого по пом. квартира № 26		49,7	47,4	27,2	20,2	2,3			
A	4	27	1	холл	2,65*1,18	3,1	3,1		3,1		2,72		
A			2	санузел	2,10*1,85	3,9	3,9		3,9				
A			3	жилая	4,94*3,09	15,3	15,3	15,3					
A			4	балкон	3,26*1,18	1,1				1,1			
A			5	кухня	3,17*1,84	5,8	5,8		5,8		2,72		
				Итого по пом. квартира № 27		29,2	28,1	15,3	12,8	1,1			
A	4	28	1	холл	4,21*0,91-3,83*0,13+3,97*0,23+(3,97+2,68)/2*1,18	8,2	8,2		8,2		2,72		
A			2	кухня	3,31*2,79-0,68*0,12	9,2	9,2		9,2				
A			3	балкон	3,26*1,18	1,1				1,1			
A			4	жилая	4,95*2,02+(3,65+4,95)/2*1,18	15,1	15,1	15,1			2,72		
A			5	санузел	1,93*2,12	4,1	4,1		4,1				
				Итого по пом. квартира № 28		37,7	36,6	15,1	21,5	1,1			
A	4	29	1	холл	4,34*0,99-3,94*0,08+0,23*3,72+(2,67+3,97)/2*1,03	8,3	8,3		8,3		2,72		
A			2	санузел	2,08*1,92	4,0	4,0		4,0				
A			3	жилая	4,96*2,02+(4,96+3,63)/2*1,19-1,01*0,12	15,0	15,0	15,0					
A			4	балкон	3,28*1,18	1,2				1,2			
A			5	кухня	2,78*2,95	8,2	8,2		8,2		2,72		
				Итого по пом. квартира № 29		36,7	35,5	15,0	20,5	1,2			
A	4	30	1	холл	2,61*1,17-0,16*0,24	3,0	3,0		3,0		2,72		
A			2	кухня	1,80*3,24+2,50*0,10	6,1	6,1		6,1				
A			3	балкон	3,28*1,19	1,2				1,2			
A			4	жилая	4,99*3,11	15,5	15,5	15,5			2,72		
A			5	санузел	1,90*2,06	3,9	3,9		3,9				
				Итого по пом. квартира № 30		29,7	28,5	15,5	13,0	1,2			
A	4	31	1	холл	4,76*1,63-2,16*0,56	6,5	6,5		6,5		2,72		
A			2	жилая	6,21*3,69-2,60*1,95	17,8	17,8	17,8					
A			3	жилая	2,49*4,01	10,0	10,0	10,0					
A			4	балкон	3,28*1,21	1,2				1,2			
A			5	санузел	1,98*2,18	4,3	4,3		4,3		2,72		
A			6	кухня	3,36*3,67	12,3	12,3		12,3				
				Итого по пом. квартира № 31		52,1	50,9	27,8	23,1	1,2			
A	4	107	1	холл	3,12*3,67-2,11*2,12	7,0	7,0		7,0		2,72		
A			2	кухня	4,99*3,08-2,03*0,56	14,2	14,2		14,2				
A			3	балкон	3,26*1,19-0,40*0,13	1,1				1,1			
A			4	жилая	5,00*3,24-1,03*0,12	16,1	16,1	16,1			2,72		
A			5	санузел	1,69*1,12	1,9	1,9		1,9				
A			6	ванная	1,70*1,99	3,4	3,4		3,4				
A			7	жилая	5,56*2,82	15,7	15,7	15,7					
				Итого по пом. квартира № 107		59,4	58,3	31,8	26,5	1,1			

Московская область, г. Раменское, Донинское шоссе, микрорайон №10

1	2	3	4	5	6	7	8	9	10	11	12	13	14
A	4	108	1	холл	2,68*1,35	3,6	3,6		3,6		2,72		
A			2	санузел	2,09*1,60	3,3	3,3		3,3				
A			3	жилая	4,93*3,06	15,1	15,1	15,1					
A			4	балкон	3,27*1,18	1,2				1,2			
A			5	кухня	1,80*3,32	6,0	6,0		6,0		2,72		
				Итого по	пом. квартира № 108	29,2	28,0	15,1	12,9	1,2			
A	4	109	1	холл	4,44*0,96-4,05*0,13+ (3,80+2,84)/2*1,03	7,2	7,2		7,2		2,72		
A			2	кухня	3,05*2,76	8,4	8,4		8,4				
A			3	балкон	3,27*1,18	1,2				1,2			
A			4	жилая	4,98*2,17+(4,68+3,78) /2*1,01-1,03*0,12	15,0	15,0	15,0			2,72		
A			5	санузел	2,18*2,28-1,35*0,50	4,3	4,3		4,3				
				Итого по	пом. квартира № 109	36,1	34,9	15,0	19,9	1,2			
A	4	110	1	холл	2,98*3,51-1,40*0,50- 2,16*1,80	5,9	5,9		5,9		2,72		
A			2	санузел	1,71*2,10	3,6	3,6		3,6				
A			3	жилая	4,08*2,98-0,91*0,12	12,0	12,0	12,0					
A			4	балкон	1,19*3,27	1,2				1,2			
A			5	жилая	2,98*5,18	15,4	15,4	15,4			2,72		
A			6	кухня	2,49*2,42+0,54*0,48	6,3	6,3		6,3				
				Итого по	пом. квартира № 110	44,4	43,2	27,4	15,8	1,2			
A	4	111	1	холл	4,47*4,84-3,60*3,37	9,5	9,5		9,5		2,72		
A			2	жилая	2,76*2,95+(0,92+2,57) /2*1,49	10,7	10,7	10,7					
A			3	гардеробная	2,49*0,14+(1,06+2,49) /2*1,57	3,1	3,1		3,1				
A			4	ванная	1,72*1,98	3,4	3,4		3,4				
A			5	санузел	1,14*1,74	2,0	2,0		2,0				
A			6	жилая	4,96*3,17-1,03*0,10	15,6	15,6	15,6					
A			7	балкон	3,26*1,19-0,40*0,13	1,1				1,1			
A			8	кухня	4,99*3,06-1,50*0,46	14,6	14,6		14,6		2,72		
				Итого по	пом. квартира № 111	60,0	58,9	26,3	32,6	1,1			
A	4	163	1	холл	3,11*3,79-2,10*2,31	6,9	6,9		6,9		2,72		
A			2	кухня	3,11*5,01-2,06*0,58	14,4	14,4		14,4				
A			3	балкон	3,26*1,19-0,39*0,12	1,1				1,1			
A			4	жилая	3,19*5,03-1,01*0,11	15,9	15,9	15,9			2,72		
A			5	санузел	1,72*1,18	2,0	2,0		2,0				
A			6	ванная	2,09*1,69	3,5	3,5		3,5				
A			7	жилая	5,56*2,82	15,7	15,7	15,7					
				Итого по	пом. квартира № 163	59,5	58,4	31,6	26,8	1,1			
A	4	164	1	холл	2,66*1,38	3,7	3,7		3,7		2,72		
A			2	санузел	2,07*1,63	3,4	3,4		3,4				
A			3	жилая	5,02*3,09	15,5	15,5	15,5					
A			4	балкон	3,27*1,19	1,2				1,2			
A			5	кухня	1,83*3,37	6,2	6,2		6,2		2,72		
				Итого по	пом. квартира № 164	30,0	28,8	15,5	13,3	1,2			
A	4	165	1	холл	4,46*0,90-4,05*0,10+ (3,77+2,84)/2*1,09	7,2	7,2		7,2		2,72		
A			2	кухня	2,93*3,12-0,51*0,11	9,1	9,1		9,1				
A			3	балкон	3,28*1,19	1,2				1,2			
A			4	жилая	5,06*2,22+(4,78+3,82) /2*0,98-3,57*0,12	15,0	15,0	15,0			2,72		
A			5	санузел	2,25*2,28-1,35*0,53	4,4	4,4		4,4				
				Итого по	пом. квартира № 165	36,9	35,7	15,0	20,7	1,2			
A	4	166	1	холл	3,53*3,00-2,73*0,10- 1,35*0,49-2,17*1,80	5,7	5,7		5,7		2,72		
A			2	санузел	1,71*1,99	3,4	3,4		3,4				
A			3	жилая	3,02*4,16-0,92*0,12	12,5	12,5	12,5					
A			4	балкон	3,29*1,19	1,2				1,2			
A			5	жилая	3,00*5,21	15,6	15,6	15,6			2,72		
A			6	кухня	2,45*2,47+0,58*0,52	6,4	6,4		6,4				
				Итого по	пом. квартира № 166	44,8	43,6	28,1	15,5	1,2			
A	4	167	1	холл	4,60*3,69-3,59*2,20	9,1	9,1		9,1		2,72		
A			2	жилая	5,63*2,87	16,2	16,2	16,2					
A			3	ванная	1,77*2,03	3,6	3,6		3,6				
A			4	санузел	1,76*1,13	2,0	2,0		2,0				
A			5	жилая	5,01*3,25-1,03*0,10	16,2	16,2	16,2					
A			6	балкон	3,27*1,19-0,41*0,13	1,1				1,1			
A			7	кухня	5,03*3,11-1,46*0,48	14,9	14,9		14,9		2,72		
				Итого по	пом. квартира № 167	63,1	62,0	32,4	29,6	1,1			

Московская область, г. Раменское, Донинское шоссе, микрорайон №10

1	2	3	4	5	6	7	8	9	10	11	12	13	14
A	4	219	1	холл	3.16*3.74-2.10*2.23	7,1	7,1		7,1		2,72		
A			2	кухня	5.01*3.09-2.06*0.53	14,4	14,4		14,4				
A			3	балкон	3.28*1.18-0.42*0.13	1,1				1,1			
A			4	жилая	5.01*3.25-1.01*0.12	16,2	16,2	16,2			2,72		
A			5	санузел	1.71*1.12	1,9	1,9		1,9				
A			6	ванная	1.67*2.09	3,5	3,5		3,5				
A			7	жилая	5.58*2.86	16,0	16,0	16,0					
				Итого по ном. квартира № 219		60,2	59,1	32,2	26,9	1,1			
A	4	220	1	холл	2.66*1.38	3,7	3,7		3,7		2,72		
A			2	санузел	1.63*2.10	3,4	3,4		3,4				
A			3	жилая	5.01*3.06	15,3	15,3	15,3					
A			4	балкон	3.28*1.18	1,2				1,2			
A			5	санузел	3.38*1.81	6,1	6,1		6,1		2,72		
				Итого по ном. квартира № 220		29,7	28,5	15,3	13,2	1,2			
A	4	221	1	холл	4.45*0.99-4.03*0.10+ (2.95+3.83)/2*1.01	7,4	7,4		7,4		2,72		
A			2	кухня	2.90*3.15-0.61*0.13	9,1	9,1		9,1				
A			3	балкон	3.28*1.18	1,2				1,2			
A			4	жилая	4.95*2.22+(4.67+3.77) /2*0.98-0.13*3.54	14,7	14,7	14,7			2,72		
A			5	санузел	2.29*2.25-1.37*0.49	4,5	4,5		4,5				
				Итого по ном. квартира № 221		36,9	35,7	14,7	21,0	1,2			
A	4	222	1	холл	3.51*2.97-2.70*0.10- 1.35*0.49-2.08*1.81	5,7	5,7		5,7		2,72		
A			2	санузел	1.72*2.01	3,5	3,5		3,5				
A			3	жилая	2.98*4.19-0.91*0.13	12,4	12,4	12,4					
A			4	балкон	3.28*1.18	1,2				1,2			
A			5	жилая	5.23*3.01	15,7	15,7	15,7			2,72		
A			6	кухня	2.43*2.49+0.49*0.57	6,3	6,3		6,3				
				Итого по ном. квартира № 222		44,8	43,6	28,1	15,5	1,2			
A	4	223	1	холл	4.60*3.79-3.60*2.33	9,0	9,0		9,0		2,72		
A			2	жилая	5.54*2.77	15,3	15,3	15,3					
A			3	ванная	2.09*1.73	3,6	3,6		3,6				
A			4	санузел	1.72*1.14	2,0	2,0		2,0				
A			5	жилая	5.00*3.19-1.01*0.14	15,8	15,8	15,8					
A			6	балкон	3.26*1.19-0.46*0.13	1,1				1,1			
A			7	кухня	5.06*3.09-1.47*0.47	14,9	14,9		14,9		2,72		
				Итого по ном. квартира № 223		61,7	60,6	31,1	29,5	1,1			
A	4	275	1	холл	3.18*3.71-2.17*2.16	7,1	7,1		7,1		2,72		
A			2	кухня	5.00*3.09-1.70*0.55	14,5	14,5		14,5				
A			3	балкон	3.26*1.18-0.40*0.14	1,1				1,1			
A			4	жилая	5.00*3.19	16,0	16,0	16,0			2,72		
A			5	санузел	1.71*1.13	1,9	1,9		1,9				
A			6	ванная	1.69*2.05	3,5	3,5		3,5				
A			7	жилая	2.78*5.59	15,5	15,5	15,5					
				Итого по ном. квартира № 275		59,6	58,5	31,5	27,0	1,1			
A	4	276	1	холл	1.72*1.57	2,7	2,7		2,7		2,72		
A			2	кухня	3.10*2.36- 0.58*0.62+2.44*0.10	7,2	7,2		7,2				
A			3	жилая	5.18*3.11-0.87*0.49	15,7	15,7	15,7					
A			4	балкон	3.26*1.18	1,1				1,1			
A			5	санузел	1.71*1.73	3,0	3,0		3,0		2,72		
				Итого по ном. квартира № 276		29,7	28,6	15,7	12,9	1,1			
A	4	277	1	холл	4.48*0.95- 4.07*0.08+0.24*4.06+ (2.63+4.06)/2*0.76	7,4	7,4		7,4		2,72		
A			2	кухня	2.91*3.07-0.55*0.12	8,9	8,9		8,9				
A			3	балкон	3.26*1.18	1,1				1,1			
A			4	жилая	4.99*2.33+(4.99+3.55) /2*0.74	14,8	14,8	14,8			2,72		
A			5	санузел	1.81*2.24	4,1	4,1		4,1				
				Итого по ном. квартира № 277		36,3	35,2	14,8	20,4	1,1			
A	4	278	1	холл	3.51*3.01-2.70*0.09- 1.56*0.48-2.09*1.80	5,8	5,8		5,8		2,72		
A			2	санузел	1.73*2.00	3,5	3,5		3,5				
A			3	жилая	4.09*2.99-0.91*0.11	12,1	12,1	12,1					
A			4	балкон	3.26*1.18	1,1				1,1			
A			5	жилая	5.20*2.99	15,5	15,5	15,5			2,72		
A			6	кухня	2.43*2.52+0.48*0.28	6,3	6,3		6,3				
				Итого по ном. квартира № 278		44,3	43,2	27,6	15,6	1,1			
A	4	279	1	холл	4.58*3.69-3.62*2.23	8,8	8,8		8,8		2,72		

Московская область, г. Раменское, Донинское шоссе, микрорайон №10

1	2	3	4	5	6	7	8	9	10	11	12	13	14
A	4	279	2	жилая	2.84*5.61	15,9	15,9	15,9			2,72		
A			3	ванная	2.04*1.76	3,6	3,6		3,6				
A			4	санузел	1.77*1.13	2,0	2,0		2,0				
A			5	жилая	4.99*3.24-1.01*0.12	16,0	16,0	16,0					
A			6	балкон	3.26*1.18-0.40*0.14	1,1				1,1			
A			7	кухня	5.02*3.10-2.07*0.51	14,5	14,5		14,5		2,72		
Итого по пом. квартира № 279						61,9	60,8	31,9	28,9	1,1			
A	5	32	1	холл	2,55*1,15-0,91*0,11	2,8	2,8		2,8		2,71		
A			2	жилая	4,93*3,11	15,3	15,3	15,3					
A			3	балкон	3,07*1,07	1,0				1,0			
A			4	кухня	2,30*3,19	7,3	7,3		7,3		2,71		
A			5	санузел	2,08*1,98	4,1	4,1		4,1				
Итого по пом. квартира № 32						30,5	29,5	15,3	14,2	1,0			
A	5	33	1	холл	4,23*2,11-0,93*1,60	7,4	7,4		7,4		2,71		
A			2	жилая	3,50*4,90-1,01*0,11	17,0	17,0	17,0					
A			3	балкон	3,07*1,07	1,0				1,0			
A			4	кухня	3,13*3,61-1,44*0,46	10,6	10,6		10,6		2,71		
A			5	жилая	3,18*3,61-1,02*0,10-2,20*0,07	11,2	11,2	11,2					
A			6	санузел	2,10*2,22-1,44*0,49	4,0	4,0		4,0				
Итого по пом. квартира № 33						51,2	50,2	28,2	22,0	1,0			
A	5	34	1	холл	4,58*2,92-2,52*1,71-0,89*1,30-0,46*1,46	7,2	7,2		7,2		2,71		
A			2	кухня	3,10*3,25	10,1	10,1		10,1				
A			3	балкон	3,07*1,07	1,0				1,0			
A			4	жилая	5,14*3,09-1,01*0,12	15,8	15,8	15,8			2,71		
A			5	балкон	3,07*1,07	1,0				1,0			
A			6	жилая	3,83*2,90	11,1	11,1	11,1			2,71		
A			7	санузел	1,62*1,96	3,2	3,2		3,2				
Итого по пом. квартира № 34						49,4	47,4	26,9	20,5	2,0			
A	5	35	1	холл	2,67*1,09	2,9	2,9		2,9		2,71		
A			2	санузел	1,87*2,11	3,9	3,9		3,9				
A			3	жилая	4,94*3,09	15,3	15,3	15,3					
A			4	балкон	3,07*1,07	1,0				1,0			
A			5	кухня	3,16*1,88	5,9	5,9		5,9		2,71		
Итого по пом. квартира № 35						29,0	28,0	15,3	12,7	1,0			
A	5	36	1	холл	4,25*0,90-3,86*0,12+3,96*0,23+(3,96+2,67)/2*1,20	8,3	8,3		8,3		2,71		
A			2	кухня	3,29*2,78-0,65*0,12	9,1	9,1		9,1				
A			3	балкон	3,07*1,07	1,0				1,0			
A			4	жилая	4,94*2,01+(3,65+4,94)/2*1,20	15,1	15,1	15,1			2,71		
A			5	санузел	1,92*2,11	4,1	4,1		4,1				
Итого по пом. квартира № 36						37,6	36,6	15,1	21,5	1,0			
A	5	37	1	холл	4,32*0,99-3,95*0,10+0,23*3,69+(2,67+3,96)/2*1,08-0,27*0,04	8,3	8,3		8,3		2,71		
A			2	санузел	2,09*1,95	4,1	4,1		4,1				
A			3	жилая	4,95*2,02+(4,95+3,64)/2*1,16-1,02*0,11	14,9	14,9	14,9					
A			4	балкон	3,07*1,07	1,0				1,0			
A			5	кухня	2,79*2,93	8,2	8,2		8,2		2,71		
Итого по пом. квартира № 37						36,5	35,5	14,9	20,6	1,0			
A	5	38	1	холл	2,61*1,20-0,21*0,26	3,1	3,1		3,1		2,71		
A			2	кухня	1,76*3,20+2,45*0,10	5,9	5,9		5,9				
A			3	балкон	3,07*1,07	1,0				1,0			
A			4	жилая	4,99*3,10	15,5	15,5	15,5			2,71		
A			5	санузел	1,89*2,02	3,8	3,8		3,8				
Итого по пом. квартира № 38						29,3	28,3	15,5	12,8	1,0			
A	5	39	1	холл	4,71*1,63-2,17*0,57	6,4	6,4		6,4		2,71		
A			2	жилая	6,23*3,68-2,62*1,95	17,8	17,8	17,8					
A			3	жилая	2,51*4,00	10,0	10,0	10,0					
A			4	балкон	3,07*1,07	1,0				1,0			
A			5	санузел	1,97*2,21	4,4	4,4		4,4		2,71		
A			6	кухня	3,36*3,69	12,4	12,4		12,4				
Итого по пом. квартира № 39						52,0	51,0	27,8	23,2	1,0			
A	5	112	1	холл	3,12*3,68-2,16*2,09	7,0	7,0		7,0		2,71		
A			2	кухня	4,99*3,10-2,02*0,53	14,4	14,4		14,4				
A			3	балкон	3,09*1,07-0,30*0,13	1,0				1,0			

Московская область, г. Раменское, Донинское шоссе, микрорайон №10

1	2	3	4	5	6	7	8	9	10	11	12	13	14
A	5	112	4	жилая	3.23*5.00-1.04*0.11	16,0	16,0	16,0			2,71		
A			5	санузел	1.70*1.10	1,9	1,9		1,9				
A			6	ванная	1.70*2.01	3,4	3,4		3,4				
A			7	жилая	5.61*2.82	15,8	15,8	15,8					
				Итого по пом. квартира № 112		59,5	58,5	31,8	26,7	1,0			
A	5	113	1	холл	2.64*1.37	3,6	3,6		3,6		2,71		
A			2	санузел	2.06*1.62	3,3	3,3		3,3				
A			3	жилая	5.01*3.06	15,3	15,3	15,3					
A			4	балкон	3.08*1.05	1,0				1,0			
A			5	кухня	1.82*3.36	6,1	6,1		6,1		2,71		
				Итого по пом. квартира № 113		29,3	28,3	15,3	13,0	1,0			
A	5	114	1	холл	4.45*0.93-4.06*0.06+(3.78+2.85)/2*0.97	7,1	7,1		7,1		2,71		
A			2	кухня	3.12*2.78	8,7	8,7		8,7				
A			3	балкон	3.07*1.07	1,0				1,0			
A			4	жилая	5.00*2.24+(4.74+3.76)/2*0.94-1.02*0.12	15,1	15,1	15,1			2,71		
A			5	санузел	2.25*2.30-1.39*0.52	4,5	4,5		4,5				
				Итого по пом. квартира № 114		36,4	35,4	15,1	20,3	1,0			
A	5	115	1	холл	2.98*3.44-2.70*0.09-1.37*0.36-2.20*1.80	5,6	5,6		5,6		2,71		
A			2	санузел	1.98*1.72	3,4	3,4		3,4				
A			3	жилая	4.21*2.98-1.01*0.11	12,4	12,4	12,4					
A			4	балкон	1.07*3.09	1,0				1,0			
A			5	жилая	2.98*5.22	15,6	15,6	15,6			2,71		
A			6	кухня	2.42*2.55+0.56*0.48	6,4	6,4		6,4				
				Итого по пом. квартира № 115		44,4	43,4	28,0	15,4	1,0			
A	5	116	1	холл	4.55*4.82-3.60*3.32	10,0	10,0		10,0		2,71		
A			2	жилая	2.80*3.01+(2.60+0.96)/2*1.49	11,1	11,1	11,1					
A			3	гардеробная	2.49*0.18+(1.06+2.49)/2*1.58	3,3	3,3		3,3				
A			4	ванная	1.76*2.02	3,6	3,6		3,6				
A			5	санузел	1.78*1.17	2,1	2,1		2,1				
A			6	жилая	5.00*3.18-1.02*0.11	15,8	15,8	15,8					
A			7	балкон	3.07*1.07-0.30*0.13	1,0				1,0			
A			8	кухня	3.05*5.01-1.48*0.47	14,6	14,6		14,6		2,71		
				Итого по пом. квартира № 116		61,5	60,5	26,9	33,6	1,0			
A	5	168	1	холл	2.94*3.69-2.07*2.16	6,4	6,4		6,4		2,71		
A			2	кухня	3.08*4.97-2.07*0.60	14,1	14,1		14,1				
A			3	балкон	3.07*1.08-0.30*0.13	1,0				1,0			
A			4	жилая	3.16*4.96-1.01*0.10	15,6	15,6	15,6			2,71		
A			5	санузел	1.76*1.11	2,0	2,0		2,0				
A			6	ванная	2.00*1.78	3,6	3,6		3,6				
A			7	жилая	5.59*2.76	15,4	15,4	15,4					
				Итого по пом. квартира № 168		58,1	57,1	31,0	26,1	1,0			
A	5	169	1	холл	2.66*1.42	3,8	3,8		3,8		2,71		
A			2	санузел	2.09*1.62	3,4	3,4		3,4				
A			3	жилая	5.04*3.09	15,6	15,6	15,6					
A			4	балкон	3.09*1.07	1,0				1,0			
A			5	кухня	1.82*3.34	6,1	6,1		6,1		2,71		
				Итого по пом. квартира № 169		29,9	28,9	15,6	13,3	1,0			
A	5	170	1	холл	4.46*0.90+(3.84+2.87)/2*0.97	7,3	7,3		7,3		2,71		
A			2	кухня	2.90*3.13-0.55*0.10	9,0	9,0		9,0				
A			3	балкон	1.08*3.14	1,0				1,0			
A			4	жилая	5.01*2.25+(4.73+3.75)/2*0.94-3.54*0.10	14,9	14,9	14,9			2,71		
A			5	санузел	2.24*1.80+0.84*0.53	4,5	4,5		4,5				
				Итого по пом. квартира № 170		36,7	35,7	14,9	20,8	1,0			
A	5	171	1	холл	3.54*3.02-2.73*0.08-1.37*0.51-2.09*1.82	6,0	6,0		6,0		2,71		
A			2	санузел	1.73*2.03	3,5	3,5		3,5				
A			3	жилая	2.99*4.12-0.90*0.10	12,2	12,2	12,2					
A			4	балкон	3.10*1.08	1,0				1,0			
A			5	жилая	5.24*3.02	15,8	15,8	15,8			2,71		
A			6	кухня	2.42*2.52+0.57*0.48	6,4	6,4		6,4				
				Итого по пом. квартира № 171		44,9	43,9	28,0	15,9	1,0			
A	5	172	1	холл	4.60*3.68-3.64*2.22	8,8	8,8		8,8		2,71		
A			2	жилая	5.63*2.88	16,2	16,2	16,2					
A			3	ванная	2.01*1.80	3,6	3,6		3,6				

Московская область, г. Раменское, Донинское шоссе, микрорайон №10

1	2	3	4	5	6	7	8	9	10	11	12	13	14
A	5	172	4	санузел	1.14*1.82		2,1		2,1		2,71		
A			5	жилая	5.05*3.26-1.02*0.10		16,4	16,4					
A			6	балкон	3.07*1.08-0.30*0.13		1,0			1,0			
A			7	кухня	5.08*3.11-1.50*0.51		15,0	15,0		15,0		2,71	
Итого по пом. квартира № 172						63,1	62,1	32,6	29,5	1,0			
A	5	224	1	холл	3.15*3.74-2.10*2.17		7,2	7,2		7,2		2,71	
A			2	кухня	4.96*3.07-2.03*0.53		14,2	14,2		14,2			
A			3	балкон	3.07*1.07-0.30*0.13		1,0				1,0		
A			4	жилая	4.98*3.24-1.04*0.12		16,0	16,0	16,0			2,71	
A			5	санузел	1.72*1.17		2,0	2,0		2,0			
A			6	ванная	2.04*1.70		3,5	3,5		3,5			
A			7	жилая	5.57*2.83		15,8	15,8	15,8				
Итого по пом. квартира № 224						59,7	58,7	31,8	26,9	1,0			
A	5	225	1	холл	2.63*1.37		3,6	3,6		3,6		2,71	
A			2	санузел	2.07*1.61		3,3	3,3		3,3			
A			3	жилая	4.99*3.06		15,3	15,3	15,3				
A			4	балкон	3.07*1.07		1,0				1,0		
A			5	кухня	3.35*1.83		6,1	6,1		6,1		2,71	
Итого по пом. квартира № 225						29,3	28,3	15,3	13,0	1,0			
A	5	226	1	холл	4.47*0.97-4.06*0.10+ (2.88+3.78)/2*0.98		7,2	7,2		7,2		2,71	
A			2	кухня	2.89*3.06-0.54*0.12		8,8	8,8		8,8			
A			3	балкон	3.07*1.07		1,0				1,0		
A			4	жилая	4.98*2.20+(4.70+3.73) /2*1.08-3.51*0.11		15,1	15,1	15,1			2,71	
A			5	санузел	2.31*2.25-1.38*0.52		4,5	4,5		4,5			
Итого по пом. квартира № 226						36,6	35,6	15,1	20,5	1,0			
A	5	227	1	холл	3.51*3.03-2.72*0.08- 1.38*0.49-2.08*1.83		5,9	5,9		5,9		2,71	
A			2	санузел	1.74*2.00		3,5	3,5		3,5			
A			3	жилая	4.09*2.97-0.89*0.12		12,0	12,0	12,0				
A			4	балкон	3.07*1.07		1,0				1,0		
A			5	жилая	5.21*2.99		15,6	15,6	15,6			2,71	
A			6	кухня	2.43*2.46+0.49*0.55		6,2	6,2		6,2			
Итого по пом. квартира № 227						44,2	43,2	27,6	15,6	1,0			
A	5	228	1	холл	4.49*3.69-3.58*2.24		8,5	8,5		8,5		2,71	
A			2	жилая	5.62*2.77		15,6	15,6	15,6				
A			3	ванная	2.02*1.78		3,6	3,6		3,6			
A			4	санузел	1.79*1.16		2,1	2,1		2,1			
A			5	жилая	5.00*3.17-1.04*0.11		15,7	15,7	15,7				
A			6	балкон	3.07*1.07-0.30*0.13		1,0				1,0		
A			7	кухня	5.01*3.09-1.48*0.46		14,8	14,8		14,8		2,71	
Итого по пом. квартира № 228						61,3	60,3	31,3	29,0	1,0			
A	5	280	1	холл	3.13*3.73-2.16*2.23		6,9	6,9		6,9		2,71	
A			2	кухня	5.01*3.09-1.74*0.57		14,5	14,5		14,5			
A			3	балкон	3.07*1.07-0.30*0.14		1,0				1,0		
A			4	жилая	5.02*3.20		16,1	16,1	16,1			2,71	
A			5	санузел	1.73*1.15		2,0	2,0		2,0			
A			6	ванная	1.73*2.07		3,6	3,6		3,6			
A			7	жилая	2.78*5.55		15,4	15,4	15,4				
Итого по пом. квартира № 280						59,5	58,5	31,5	27,0	1,0			
A	5	281	1	холл	1.71*1.56		2,7	2,7		2,7		2,71	
A			2	кухня	3.09*2.10- 0.52*0.54+2.45*0.10		6,5	6,5		6,5			
A			3	жилая	3.09*5.47-1.15*0.51		16,3	16,3	16,3				
A			4	балкон	3.07*1.07		1,0				1,0		
A			5	санузел	1.72*1.74		3,0	3,0		3,0		2,71	
Итого по пом. квартира № 281						29,5	28,5	16,3	12,2	1,0			
A	5	282	1	холл	4.49*0.96- 4.10*0.10+0.24*4.06+ (2.67+4.06)/2*0.76		7,4	7,4		7,4		2,71	
A			2	кухня	2.89*3.06-0.55*0.11		8,8	8,8		8,8			
A			3	балкон	3.07*1.07		1,0				1,0		
A			4	жилая	4.98*2.32+(4.98+3.55) /2*0.76		14,8	14,8	14,8			2,71	
A			5	санузел	1.82*2.23		4,1	4,1		4,1			
Итого по пом. квартира № 282						36,1	35,1	14,8	20,3	1,0			
A	5	283	1	холл	3.50*3.00-2.60*0.10- 1.56*0.48-2.09*1.80		5,7	5,7		5,7		2,71	
A			2	санузел	1.74*2.02		3,5	3,5		3,5			
A			3	жилая	3.00*4.08-0.91*0.11		12,1	12,1	12,1				

Московская область, г. Раменское, Донинское шоссе, микрорайон №10

1	2	3	4	5	6	7	8	9	10	11	12	13	14
A	5	283	4	балкон	3.07*1.07	1,0				1,0			
A			5	жилая	5.19*2.99	15,5	15,5	15,5			2,71		
A			6	кухня	2.43*2.50+0.52*0.27	6,2	6,2		6,2				
				Итого по пом. квартира № 283		44,0	43,0	27,6	15,4	1,0			
A	5	284	1	холл	4.57*3.67-2.26*3.58	8,7	8,7		8,7		2,71		
A			2	жилая	2.85*5.58	15,9	15,9	15,9					
A			3	ванная	2.04*1.77	3,6	3,6		3,6				
A			4	санузел	1.79*1.11	2,0	2,0		2,0				
A			5	жилая	5.00*3.25-1.02*0.12	16,1	16,1	16,1					
A			6	балкон	3.07*1.07-0.30*0.14	1,0				1,0			
A			7	кухня	5.01*3.09-2.04*0.48	14,5	14,5		14,5		2,71		
				Итого по пом. квартира № 284		61,8	60,8	32,0	28,8	1,0			
A	6	40	1	холл	2.55*1.12-0.94*0.11	2,8	2,8		2,8		2,72		
A			2	жилая	4.92*3.11	15,3	15,3	15,3					
A			3	балкон	3.28*1.18	1,2				1,2			
A			4	кухня	2.30*3.17	7,3	7,3		7,3		2,72		
A			5	санузел	2.01*2.02	4,1	4,1		4,1				
				Итого по пом. квартира № 40		30,7	29,5	15,3	14,2	1,2			
A	6	41	1	холл	4.27*2.07-0.90*1.63	7,4	7,4		7,4		2,72		
A			2	жилая	4.91*3.47-1.02*0.09	16,9	16,9	16,9					
A			3	балкон	3.27*1.19	1,2				1,2			
A			4	кухня	3.17*3.60-1.46*0.49	10,7	10,7		10,7		2,72		
A			5	жилая	3.19*3.67-1.02*0.09-2.20*0.15	11,3	11,3	11,3					
A			6	санузел	2.11*2.22-1.45*0.51	3,9	3,9		3,9				
				Итого по пом. квартира № 41		51,4	50,2	28,2	22,0	1,2			
A	6	42	1	холл	4.53*2.93-2.45*1.73-0.92*1.32-1.52*0.52	7,0	7,0		7,0		2,72		
A			2	кухня	3.37*3.07	10,3	10,3		10,3				
A			3	балкон	3.28*1.18	1,2				1,2			
A			4	жилая	5.07*3.07-1.00*0.11	15,5	15,5	15,5			2,72		
A			5	балкон	3.28*1.17	1,1				1,1			
A			6	жилая	2.90*3.90	11,3	11,3	11,3			2,72		
A			7	санузел	1.62*1.87	3,0	3,0		3,0				
				Итого по пом. квартира № 42		49,4	47,1	26,8	20,3	2,3			
A	6	43	1	холл	2.66*1.17	3,1	3,1		3,1		2,72		
A			2	санузел	1.80*2.08	3,7	3,7		3,7				
A			3	жилая	4.96*3.08	15,3	15,3	15,3					
A			4	балкон	3.27*1.18	1,2				1,2			
A			5	кухня	3.16*1.91	6,0	6,0		6,0		2,72		
				Итого по пом. квартира № 43		29,3	28,1	15,3	12,8	1,2			
A	6	44	1	холл	4.21*0.91-3.83*0.14+3.96*0.24+(3.96+2.62)/2*1.16	8,1	8,1		8,1		2,72		
A			2	кухня	3.29*2.80-0.66*0.11	9,1	9,1		9,1				
A			3	балкон	3.27*1.18	1,2				1,2			
A			4	жилая	4.98*2.03+(4.98+3.65)/2*1.17	15,2	15,2	15,2			2,72		
A			5	санузел	1.94*2.01	3,9	3,9		3,9				
				Итого по пом. квартира № 44		37,5	36,3	15,2	21,1	1,2			
A	6	45	1	холл	4.30*0.98-3.93*0.09+3.69*0.24+(3.95+2.58)/2*1.14-0.26*0.13	8,4	8,4		8,4		2,72		
A			2	санузел	1.99*1.85	3,7	3,7		3,7				
A			3	жилая	5.02*1.91+(5.02+3.63)/2*1.27-1.01*0.09	15,0	15,0	15,0					
A			4	балкон	3.27*1.18	1,2				1,2			
A			5	кухня	2.79*2.94	8,2	8,2		8,2		2,72		
				Итого по пом. квартира № 45		36,5	35,3	15,0	20,3	1,2			
A	6	46	1	холл	2.66*1.16-0.15*0.32	3,0	3,0		3,0		2,72		
A			2	кухня	3.18*1.83+2.42*0.10	6,1	6,1		6,1				
A			3	балкон	3.28*1.19	1,2				1,2			
A			4	жилая	5.01*3.10	15,5	15,5	15,5			2,72		
A			5	санузел	1.86*2.00	3,7	3,7		3,7				
				Итого по пом. квартира № 46		29,5	28,3	15,5	12,8	1,2			
A	6	47	1	холл	4.74*1.63-2.16*0.64	6,3	6,3		6,3		2,72		
A			2	жилая	6.24*3.68-2.69*1.92	17,8	17,8	17,8					
A			3	жилая	3.97*2.59	10,3	10,3	10,3					
A			4	балкон	3.27*1.19	1,2				1,2			
A			5	санузел	2.00*2.12	4,2	4,2		4,2		2,72		

Московская область, г. Раменское, Донинское шоссе, микрорайон №10

1	2	3	4	5	6	7	8	9	10	11	12	13	14
A	6	47	6	кухня	3.34*3.68	12,3	12,3		12,3		2,72		
Итого по пом. квартира № 47						52,1	50,9	28,1	22,8	1,2			
A	6	117	1	холл	3.10*3.68-2.13*2.10	6,9	6,9		6,9		2,72		
A			2	кухня	5.00*3.12-2.07*0.58	14,4	14,4		14,4				
A			3	балкон	3.26*1.19-0.30*0.13	1,1				1,1			
A			4	жилая	5.03*3.24-1.01*0.11	16,3	16,3	16,3			2,72		
A			5	санузел	1.06*1.77	1,9	1,9		1,9				
A			6	ванная	1.80*2.05	3,7	3,7		3,7				
A			7	жилая	5.60*2.85	16,0	16,0	16,0					
Итого по пом. квартира № 117						60,3	59,2	32,3	26,9	1,1			
A	6	118	1	холл	2.63*1.37	3,6	3,6		3,6		2,72		
A			2	санузел	2.06*1.64	3,4	3,4		3,4				
A			3	жилая	5.01*3.07	15,4	15,4	15,4					
A			4	балкон	3.26*1.18	1,1				1,1			
A			5	кухня	3.36*1.84	6,2	6,2		6,2		2,72		
Итого по пом. квартира № 118						29,7	28,6	15,4	13,2	1,1			
A	6	119	1	холл	4.46*0.95-4.07*0.11+ (3.86+2.62)/2*1.01	7,1	7,1		7,1		2,72		
A			2	кухня	3.10*2.79	8,6	8,6		8,6				
A			3	балкон	3.26*1.20	1,2				1,2			
A			4	жилая	5.03*2.22+(4.74+3.77) /2*0.96-1.02*0.12	15,1	15,1	15,1			2,72		
A			5	санузел	2.25*2.29-1.39*0.51	4,4	4,4		4,4				
Итого по пом. квартира № 119						36,4	35,2	15,1	20,1	1,2			
A	6	120	1	холл	2.99*3.51-2.71*0.06- 1.38*0.52-2.08*1.78	5,9	5,9		5,9		2,72		
A			2	санузел	2.02*1.70	3,4	3,4		3,4				
A			3	жилая	4.13*2.99-0.91*0.11	12,2	12,2	12,2					
A			4	балкон	3.26*1.19	1,2				1,2			
A			5	жилая	5.21*3.00	15,6	15,6	15,6			2,72		
A			6	кухня	2.42*2.51+0.56*0.51	6,4	6,4		6,4				
Итого по пом. квартира № 120						44,7	43,5	27,8	15,7	1,2			
A	6	121	1	холл	4.63*4.59-3.59*3.18	9,8	9,8		9,8		2,72		
A			2	жилая	2.78*3.11+(2.55+0.91) /2*1.54	11,3	11,3	11,3					
A			3	гардеробная	2.47*0.18+(1.05+2.47) /2*1.54	3,2	3,2		3,2				
A			4	ванная	1.70*1.95	3,3	3,3		3,3				
A			5	санузел	1.69*1.09	1,8	1,8		1,8				
A			6	жилая	5.07*3.19-1.02*0.10	16,1	16,1	16,1					
A			7	балкон	3.27*1.18-0.42*0.13	1,1				1,1			
A			8	кухня	5.05*3.10-1.52*0.54	14,8	14,8		14,8		2,72		
Итого по пом. квартира № 121						61,4	60,3	27,4	32,9	1,1			
A	6	173	1	холл	3.06*3.76-2.07*2.25	6,8	6,8		6,8		2,72		
A			2	кухня	3.10*5.00-2.03*0.61	14,3	14,3		14,3				
A			3	балкон	3.26*1.19-0.41*0.12	1,1				1,1			
A			4	жилая	3.19*5.02-1.03*0.09	15,9	15,9	15,9			2,72		
A			5	санузел	1.75*1.15	2,0	2,0		2,0				
A			6	ванная	2.06*1.71	3,5	3,5		3,5				
A			7	жилая	5.56*2.81	15,6	15,6	15,6					
Итого по пом. квартира № 173						59,2	58,1	31,5	26,6	1,1			
A	6	174	1	холл	2.66*1.43	3,8	3,8		3,8		2,72		
A			2	санузел	2.11*1.62	3,4	3,4		3,4				
A			3	жилая	5.01*3.09	15,5	15,5	15,5					
A			4	балкон	3.28*1.19	1,2				1,2			
A			5	кухня	1.81*3.36	6,1	6,1		6,1		2,72		
Итого по пом. квартира № 174						30,0	28,8	15,5	13,3	1,2			
A	6	175	1	холл	4.48*0.87-4.09*0.03+ (2.92+3.85)/2*1.13	7,6	7,6		7,6		2,72		
A			2	кухня	2.90*3.10-0.57*0.10	8,9	8,9		8,9				
A			3	балкон	3.27*1.19	1,2				1,2			
A			4	жилая	5.01*2.14+(4.64+3.76) /2*1.04-3.52*0.10	14,7	14,7	14,7			2,72		
A			5	санузел	2.24*2.17-1.33*0.55	4,1	4,1		4,1				
Итого по пом. квартира № 175						36,5	35,3	14,7	20,6	1,2			
A	6	176	1	холл	3.55*2.99-2.71*0.06- 1.36*0.66-2.10*1.81	5,8	5,8		5,8		2,72		
A			2	санузел	1.73*2.04	3,5	3,5		3,5				
A			3	жилая	4.13*3.00-0.92*0.11	12,3	12,3	12,3					
A			4	балкон	3.27*1.18	1,2				1,2			
A			5	жилая	2.99*5.25	15,7	15,7	15,7			2,72		

Московская область, г. Раменское, Донинское шоссе, микрорайон №10

1	2	3	4	5	6	7	8	9	10	11	12	13	14
A	6	176	6	кухня	2.44*2.54+0.46*0.57	6,5	6,5		6,5				
Итого по пом. квартира № 176						45,0	43,8	28,0	15,8	1,2			
A	6	177	1	холл	4.62*3.67-3.63*2.26	8,8	8,8		8,8		2,72		
A			2	жилая	5.59*2.86	16,0	16,0	16,0					
A			3	ванная	1.72*2.06	3,5	3,5		3,5				
A			4	санузел	1.77*1.09	1,9	1,9		1,9				
A			5	жилая	5.08*3.28-1.01*0.10	16,6	16,6	16,6					
A			6	балкон	3.27*1.18-0.41*0.12	1,1				1,1			
A			7	кухня	5.05*3.11-1.50*0.48	15,0	15,0		15,0		2,72		
Итого по пом. квартира № 177						62,9	61,8	32,6	29,2	1,1			
A	6	229	1	холл	3.14*3.73-2.13*2.20	7,0	7,0		7,0		2,72		
A			2	кухня	5.01*3.10-2.07*0.55	14,4	14,4		14,4				
A			3	балкон	3.28*1.18-0.40*0.13	1,1				1,1			
A			4	жилая	5.04*3.24-1.02*0.11	16,2	16,2	16,2			2,72		
A			5	санузел	1.77*1.09	1,9	1,9		1,9				
A			6	ванная	1.76*2.03	3,6	3,6		3,6				
A			7	жилая	5.59*2.85	15,9	15,9	15,9					
Итого по пом. квартира № 229						60,1	59,0	32,1	26,9	1,1			
A	6	230	1	холл	2.64*1.36	3,6	3,6		3,6		2,72		
A			2	санузел	2.06*1.63	3,4	3,4		3,4				
A			3	жилая	5.03*3.08	15,5	15,5	15,5					
A			4	балкон	3.28*1.18	1,2				1,2			
A			5	кухня	3.33*1.80	6,0	6,0		6,0		2,72		
Итого по пом. квартира № 230						29,7	28,5	15,5	13,0	1,2			
A	6	231	1	холл	4.45*0.98-4.03*0.08+(2.86+3.88)/2*0.98	7,3	7,3		7,3		2,72		
A			2	кухня	3.13*2.87-0.63*0.11	8,9	8,9		8,9				
A			3	балкон	3.28*1.18	1,2				1,2			
A			4	жилая	5.02*2.21+(4.78+3.72)/2*0.97-3.53*0.10	14,9	14,9	14,9			2,72		
A			5	санузел	2.30*2.25-1.44*0.50	4,5	4,5		4,5				
Итого по пом. квартира № 231						36,8	35,6	14,9	20,7	1,2			
A	6	232	1	холл	3.50*3.00-2.71*0.07-1.41*0.48-2.08*1.86	5,8	5,8		5,8		2,72		
A			2	санузел	1.77*2.00	3,5	3,5		3,5				
A			3	жилая	3.00*4.14-0.92*0.10	12,3	12,3	12,3					
A			4	балкон	3.28*1.18	1,2				1,2			
A			5	жилая	2.99*5.20	15,5	15,5	15,5			2,72		
A			6	кухня	2.47*2.48+0.48*0.55	6,4	6,4		6,4				
Итого по пом. квартира № 232						44,7	43,5	27,8	15,7	1,2			
A	6	233	1	холл	4.52*3.66-3.60*2.20	8,6	8,6		8,6		2,72		
A			2	жилая	5.65*2.78	15,7	15,7	15,7					
A			3	ванная	2.01*1.78	3,6	3,6		3,6				
A			4	санузел	1.78*1.11	2,0	2,0		2,0				
A			5	жилая	5.01*3.17-1.02*0.10	15,8	15,8	15,8					
A			6	балкон	3.26*1.19-0.46*0.13	1,1				1,1			
A			7	кухня	5.00*3.08-1.47*0.49	14,7	14,7		14,7		2,72		
Итого по пом. квартира № 233						61,5	60,4	31,5	28,9	1,1			
A	6	285	1	холл	3.16*3.70-2.16*2.15	7,0	7,0		7,0		2,72		
A			2	кухня	5.00*3.09-1.68*0.60	14,4	14,4		14,4				
A			3	балкон	3.26*1.18-0.40*0.13	1,1				1,1			
A			4	жилая	5.01*3.18	15,9	15,9	15,9			2,72		
A			5	санузел	1.70*1.15	2,0	2,0		2,0				
A			6	ванная	1.70*2.01	3,4	3,4		3,4				
A			7	жилая	2.77*5.61	15,5	15,5	15,5					
Итого по пом. квартира № 285						59,3	58,2	31,4	26,8	1,1			
A	6	286	1	холл	1.72*1.56	2,7	2,7		2,7		2,72		
A			2	кухня	3.10*2.10-0.50*0.61	6,2	6,2		6,2				
A			3	жилая	3.11*5.55-1.17*0.51	16,7	16,7	16,7					
A			4	балкон	3.26*1.18	1,1				1,1			
A			5	санузел	1.72*1.73	3,0	3,0		3,0		2,72		
Итого по пом. квартира № 286						29,7	28,6	16,7	11,9	1,1			
A	6	287	1	холл	4.47*0.96-4.07*0.09+0.24*4.08+(2.64+4.08)/2*0.74	7,4	7,4		7,4		2,72		
A			2	кухня	2.91*3.10-0.55*0.12	9,0	9,0		9,0				
A			3	балкон	3.26*1.18	1,1				1,1			
A			4	жилая	5.00*2.33+(5.00+3.55)/2*0.76	14,9	14,9	14,9			2,72		
A			5	санузел	1.81*2.24	4,1	4,1		4,1				

Московская область, г. Раменское, Донинское шоссе, микрорайон №10

1	2	3	4	5	6	7	8	9	10	11	12	13	14
				Итого по	пом. квартира № 287	36,5	35,4	14,9	20,5	1,1			
A	6	288	1	холл	3.50*3.00-2.72*0.09-1.57*0.49-2.08*1.83	5,7	5,7		5,7		2,72		
A			2	санузел	1.74*2.02	3,5	3,5		3,5				
A			3	жилая	3.00*4.09-0.90*0.12	12,2	12,2	12,2					
A			4	балкон	3.26*1.18	1,1				1,1			
A			5	жилая	5.18*2.99	15,5	15,5	15,5			2,72		
A			6	кухня	2.51*2.52+0.48*0.28	6,5	6,5		6,5				
				Итого по	пом. квартира № 288	44,5	43,4	27,7	15,7	1,1			
A	6	289	1	холл	4.61*3.69-3.59*2.21	9,1	9,1		9,1		2,72		
A			2	жилая	2.86*5.60	16,0	16,0	16,0					
A			3	ванная	1.77*2.04	3,6	3,6		3,6				
A			4	санузел	1.80*1.12	2,0	2,0		2,0				
A			5	жилая	4.99*3.24-1.01*0.12	16,0	16,0	16,0					
A			6	балкон	3.26*1.18-0.40*0.13	1,1				1,1			
A			7	кухня	5.00*3.10-2.05*0.48	14,5	14,5		14,5		2,72		
				Итого по	пом. квартира № 289	62,3	61,2	32,0	29,2	1,1			
A	7	48	1	холл	2.54*1.13-0.91*0.12	2,8	2,8		2,8		2,71		
A			2	жилая	4.93*3.12	15,4	15,4	15,4					
A			3	балкон	3.27*1.19	1,2				1,2			
A			4	кухня	2.28*3.17	7,2	7,2		7,2		2,71		
A			5	санузел	2.08*1.98	4,1	4,1		4,1				
				Итого по	пом. квартира № 48	30,7	29,5	15,4	14,1	1,2			
A	7	49	1	холл	4.22*2.11-0.92*1.58	7,5	7,5		7,5		2,71		
A			2	жилая	3.50*4.89-1.02*0.11	17,0	17,0	17,0					
A			3	балкон	3.28*1.19	1,2				1,2			
A			4	кухня	3.15*3.57-1.46*0.48	10,5	10,5		10,5		2,71		
A			5	жилая	3.20*3.59-1.01*0.09-2.19*0.11	11,2	11,2	11,2					
A			6	санузел	2.10*2.26-1.54*0.49	4,0	4,0		4,0				
				Итого по	пом. квартира № 49	51,4	50,2	28,2	22,0	1,2			
A	7	50	1	холл	4.51*2.90-2.41*1.70-0.90*1.30-0.51*1.47	7,1	7,1		7,1		2,71		
A			2	кухня	3.08*3.29	10,1	10,1		10,1				
A			3	балкон	3.26*1.19	1,2				1,2			
A			4	жилая	5.11*3.08-1.00*0.11	15,6	15,6	15,6			2,71		
A			5	балкон	3.28*1.18	1,2				1,2			
A			6	жилая	2.90*3.89	11,3	11,3	11,3			2,71		
A			7	санузел	1.62*1.87	3,0	3,0		3,0				
				Итого по	пом. квартира № 50	49,5	47,1	26,9	20,2	2,4			
A	7	51	1	холл	2.67*1.15	3,1	3,1		3,1		2,71		
A			2	санузел	2.10*1.87	3,9	3,9		3,9				
A			3	жилая	4.94*3.08	15,2	15,2	15,2					
A			4	балкон	3.25*1.19	1,2				1,2			
A			5	кухня	3.13*1.85	5,8	5,8		5,8		2,71		
				Итого по	пом. квартира № 51	29,2	28,0	15,2	12,8	1,2			
A	7	52	1	холл	4.20*0.91-3.82*0.15+0.24*3.93+(3.93+2.68)/2*1.19	8,1	8,1		8,1		2,71		
A			2	кухня	3.28*2.78-0.64*0.10	9,1	9,1		9,1				
A			3	балкон	3.26*1.18	1,1				1,1			
A			4	жилая	4.92*1.99+(4.92+3.64)/2*1.21	15,0	15,0	15,0			2,71		
A			5	санузел	1.90*2.08	4,0	4,0		4,0				
				Итого по	пом. квартира № 52	37,3	36,2	15,0	21,2	1,1			
A	7	53	1	холл	4.30*1.00-3.92*0.10+0.24*3.69+(2.65+3.95)/2*1.13-0.26*0.03	8,5	8,5		8,5		2,71		
A			2	санузел	2.08*1.90	4,0	4,0		4,0				
A			3	жилая	4.92*1.94+(4.92+3.63)/2*1.24-1.00*0.11	14,7	14,7	14,7					
A			4	балкон	3.28*1.18	1,2				1,2			
A			5	кухня	2.80*2.94	8,2	8,2		8,2		2,71		
				Итого по	пом. квартира № 53	36,6	35,4	14,7	20,7	1,2			
A	7	54	1	холл	2.58*1.15-0.14*0.26	2,9	2,9		2,9		2,71		
A			2	кухня	3.22*1.81+2.52*0.10	6,1	6,1		6,1				
A			3	балкон	3.27*1.17	1,1				1,1			
A			4	жилая	5.01*3.10	15,5	15,5	15,5			2,71		
A			5	санузел	1.88*2.02	3,8	3,8		3,8				
				Итого по	пом. квартира № 54	29,4	28,3	15,5	12,8	1,1			

Московская область, г. Раменское, Донинское шоссе, микрорайон №10

1	2	3	4	5	6	7	8	9	10	11	12	13	14
A	7	55	1	холл	4.87*1.62-2.25*0.57	6,6	6,6		6,6		2,71		
A			2	жилая	6.12*3.66-2.62*1.87	17,5	17,5	17,5					
A			3	жилая	2.52*4.01	10,1	10,1	10,1					
A			4	балкон	3.26*1.19	1,2				1,2			
A			5	санузел	2.00*2.18	4,4	4,4		4,4		2,71		
A			6	кухня	3.35*3.69	12,4	12,4		12,4				
Итого по пом. квартира № 55						52,2	51,0	27,6	23,4	1,2			
A	7	122	1	холл	3.11*3.69-2.16*2.07	7,0	7,0		7,0		2,71		
A			2	кухня	4.95*3.07-2.06*0.53	14,1	14,1		14,1				
A			3	балкон	3.27*1.18-0.40*0.13	1,1				1,1			
A			4	жилая	4.96*3.21-1.03*0.09	15,8	15,8	15,8			2,71		
A			5	санузел	1.68*1.16	1,9	1,9		1,9				
A			6	ванная	1.68*1.99	3,3	3,3		3,3				
A			7	жилая	5.57*2.83	15,8	15,8	15,8					
Итого по пом. квартира № 122						59,0	57,9	31,6	26,3	1,1			
A	7	123	1	холл	2.60*1.35	3,5	3,5		3,5		2,71		
A			2	санузел	1.95*1.60	3,1	3,1		3,1				
A			3	жилая	5.01*3.06	15,3	15,3	15,3					
A			4	балкон	3.26*1.18	1,1				1,1			
A			5	кухня	1.80*3.33	6,0	6,0		6,0		2,71		
Итого по пом. квартира № 123						29,0	27,9	15,3	12,6	1,1			
A	7	124	1	холл	4.37*0.94-4.06*0.10+ (3.74+2.90)/2*1.01	7,1	7,1		7,1		2,71		
A			2	кухня	3.09*2.77	8,6	8,6		8,6				
A			3	балкон	3.26*1.18	1,1				1,1			
A			4	жилая	4.97*2.18+(4.64+3.79) /2*1.00-1.06*0.12	14,9	14,9	14,9			2,71		
A			5	санузел	2.19*2.26-1.38*0.51	4,2	4,2		4,2				
Итого по пом. квартира № 124						35,9	34,8	14,9	19,9	1,1			
A	7	125	1	холл	2.96*3.49-2.71*0.08- 1.36*0.47-2.08*1.82	5,7	5,7		5,7		2,71		
A			2	санузел	1.98*1.69	3,3	3,3		3,3				
A			3	жилая	4.08*2.96-0.93*0.11	12,0	12,0	12,0					
A			4	балкон	1.18*3.26	1,1				1,1			
A			5	жилая	2.98*5.14	15,3	15,3	15,3			2,71		
A			6	кухня	2.43*2.48+0.51*0.57	6,3	6,3		6,3				
Итого по пом. квартира № 125						43,7	42,6	27,3	15,3	1,1			
A	7	126	1	холл	4.51*4.76-3.61*3.29	9,6	9,6		9,6		2,71		
A			2	жилая	2.75*2.95+(0.91+2.56) /2*1.56	10,8	10,8	10,8					
A			3	гардеробная	2.48*0.14+(2.48+1.03) /2*1.57	3,1	3,1		3,1				
A			4	ванная	1.73*1.73	3,0	3,0		3,0				
A			5	санузел	1.75*1.11	1,9	1,9		1,9				
A			6	жилая	4.99*3.15-1.03*0.09	15,6	15,6	15,6					
A			7	балкон	3.27*1.18-0.40*0.13	1,1				1,1			
A			8	кухня	4.99*3.07-1.48*0.47	14,6	14,6		14,6		2,71		
Итого по пом. квартира № 126						59,7	58,6	26,4	32,2	1,1			
A	7	178	1	холл	3.04*3.73-2.10*2.16	6,8	6,8		6,8		2,71		
A			2	кухня	4.99*3.11-2.04*0.58	14,3	14,3		14,3				
A			3	балкон	3.27*1.17-0.41*0.12	1,1				1,1			
A			4	жилая	3.20*5.00-1.02*0.09	15,9	15,9	15,9			2,71		
A			5	санузел	1.79*1.17	2,1	2,1		2,1				
A			6	ванная	2.04*1.78	3,6	3,6		3,6				
A			7	жилая	5.63*2.82	15,9	15,9	15,9					
Итого по пом. квартира № 178						59,7	58,6	31,8	26,8	1,1			
A	7	179	1	холл	2.53*1.40	3,5	3,5		3,5		2,71		
A			2	санузел	1.64*1.93	3,2	3,2		3,2				
A			3	жилая	5.18*3.09	16,0	16,0	16,0					
A			4	балкон	3.26*1.19	1,2				1,2			
A			5	кухня	1.84*3.37	6,2	6,2		6,2		2,71		
Итого по пом. квартира № 179						30,1	28,9	16,0	12,9	1,2			
A	7	180	1	холл	4.45*0.88-4.03*0.08+ (2.88+3.79)/2*1.07	7,2	7,2		7,2		2,71		
A			2	кухня	2.88*3.13-0.58*0.11	9,0	9,0		9,0				
A			3	балкон	3.26*1.19	1,2				1,2			
A			4	жилая	5.02*2.23+(4.74+3.82) /2*0.96-3.56*0.10	14,9	14,9	14,9			2,71		
A			5	санузел	2.23*2.31-1.38*0.54	4,4	4,4		4,4				
Итого по пом. квартира № 180						36,7	35,5	14,9	20,6	1,2			

Московская область, г. Раменское, Донинское шоссе, микрорайон №10

1	2	3	4	5	6	7	8	9	10	11	12	13	14
A	7	181	1	холл	3.53*3.00-2.71*0.08-1.39*0.48-2.12*1.84	5,8	5,8		5,8		2,71		
A			2	санузел	1.74*2.06	3,6	3,6		3,6				
A			3	жилая	3.00*4.12-0.90*0.11	12,3	12,3	12,3					
A			4	балкон	3.26*1.18	1,1				1,1			
A			5	жилая	2.99*5.20	15,5	15,5	15,5			2,71		
A			6	кухня	2.45*2.53+0.60*0.49	6,5	6,5		6,5				
				Итого по	пом. квартира № 181	44,8	43,7	27,8	15,9	1,1			
A	7	182	1	холл	4.62*3.71-2.22*3.63	9,1	9,1		9,1		2,71		
A			2	жилая	2.87*5.62	16,1	16,1	16,1					
A			3	ванная	2.03*1.76	3,6	3,6		3,6				
A			4	санузел	1.76*1.19	2,1	2,1		2,1				
A			5	жилая	5.02*3.25-1.01*0.11	16,2	16,2	16,2					
A			6	балкон	3.28*1.19-0.42*0.12	1,2				1,2			
A			7	кухня	3.10*5.03-1.50*0.47	14,9	14,9		14,9		2,71		
				Итого по	пом. квартира № 182	63,2	62,0	32,3	29,7	1,2			
A	7	234	1	холл	3.15*3.64-2.11*2.17	6,9	6,9		6,9		2,71		
A			2	кухня	4.98*3.08-2.05*0.53	14,3	14,3		14,3				
A			3	балкон	3.26*1.18-0.40*0.13	1,1				1,1			
A			4	жилая	5.01*3.22-1.04*0.10	16,0	16,0	16,0			2,71		
A			5	санузел	1.71*1.12	1,9	1,9		1,9				
A			6	ванная	1.71*2.03	3,5	3,5		3,5				
A			7	жилая	5.62*2.83	15,9	15,9	15,9					
				Итого по	пом. квартира № 234	59,6	58,5	31,9	26,6	1,1			
A	7	235	1	холл	2.68*1.38	3,7	3,7		3,7		2,71		
A			2	санузел	2.04*1.61	3,3	3,3		3,3				
A			3	жилая	4.97*3.06	15,2	15,2	15,2					
A			4	балкон	3.28*1.18	1,2				1,2			
A			5	кухня	3.32*1.78	5,9	5,9		5,9		2,71		
				Итого по	пом. квартира № 235	29,3	28,1	15,2	12,9	1,2			
A	7	236	1	холл	4.47*0.96-4.08*0.10+(2.89+3.77)/2*1.00	7,2	7,2		7,2		2,71		
A			2	кухня	2.87*3.06-0.56*0.11	8,7	8,7		8,7				
A			3	балкон	3.28*1.18	1,2				1,2			
A			4	жилая	4.99*2.21+(4.71+3.80)/2*0.98-3.54*0.13	14,7	14,7	14,7			2,71		
A			5	санузел	2.23*2.30-1.44*0.50	4,4	4,4		4,4				
				Итого по	пом. квартира № 236	36,2	35,0	14,7	20,3	1,2			
A	7	237	1	холл	3.52*3.01-2.78*0.07-1.38*0.48-2.10*1.82	5,9	5,9		5,9		2,71		
A			2	санузел	1.73*2.03	3,5	3,5		3,5				
A			3	жилая	2.99*4.08-0.92*0.12	12,1	12,1	12,1					
A			4	балкон	3.28*1.18	1,2				1,2			
A			5	жилая	5.20*2.99	15,5	15,5	15,5			2,71		
A			6	кухня	2.41*2.50+0.49*0.56	6,3	6,3		6,3				
				Итого по	пом. квартира № 237	44,5	43,3	27,6	15,7	1,2			
A	7	238	1	холл	4.47*3.71-3.53*2.23	8,7	8,7		8,7		2,71		
A			2	жилая	5.63*2.80	15,8	15,8	15,8					
A			3	ванная	2.04*1.77	3,6	3,6		3,6				
A			4	санузел	1.77*1.13	2,0	2,0		2,0				
A			5	жилая	4.99*3.17-1.02*0.11	15,7	15,7	15,7					
A			6	балкон	3.26*1.18-0.40*0.13	1,1				1,1			
A			7	кухня	5.02*3.08-1.48*0.47	14,8	14,8		14,8		2,71		
				Итого по	пом. квартира № 238	61,7	60,6	31,5	29,1	1,1			
A	7	290	1	холл	3.15*3.73-2.17*2.22	6,9	6,9		6,9		2,71		
A			2	кухня	5.00*3.08-1.69*0.59	14,4	14,4		14,4				
A			3	балкон	3.26*1.18-0.40*0.13	1,1				1,1			
A			4	жилая	5.00*3.20	16,0	16,0	16,0			2,71		
A			5	санузел	1.71*1.13	1,9	1,9		1,9				
A			6	ванная	1.71*2.04	3,5	3,5		3,5				
A			7	жилая	2.77*5.56	15,4	15,4	15,4					
				Итого по	пом. квартира № 290	59,2	58,1	31,4	26,7	1,1			
A	7	291	1	холл	1.72*1.57	2,7	2,7		2,7		2,71		
A			2	кухня	3.10*2.12-0.48*0.55+2.44*0.10	6,6	6,6		6,6				
A			3	жилая	3.11*5.44-1.11*0.49	16,4	16,4	16,4					
A			4	балкон	3.26*1.18	1,1				1,1			
A			5	санузел	1.72*1.73	3,0	3,0		3,0		2,71		
				Итого по	пом. квартира № 291	29,8	28,7	16,4	12,3	1,1			

1	2	3	4	5	6	7	8	9	10	11	12	13	14
A	7	292	1	холл	4,47*0,98- 4,08*0,10+0,24*4,07+ (2,63+4,07)/2*0,74	7,4	7,4		7,4		2,71		
A			2	кухня	2,91*3,09-0,54*0,13	8,9	8,9		8,9				
A			3	балкон	3,26*1,18	1,1				1,1			
A			4	жилая	5,01*2,32+(5,01+3,53) /2*0,76	14,9	14,9	14,9			2,71		
A			5	санузел	1,81*2,24	4,1	4,1		4,1				
Итого по пом. квартира № 292						36,4	35,3	14,9	20,4	1,1			
A	7	293	1	холл	3,52*3,02-2,77*0,08- 1,58*0,49-2,20*1,83	5,6	5,6		5,6		2,71		
A			2	санузел	1,72*2,02	3,5	3,5		3,5				
A			3	жилая	2,99*4,09-0,90*0,13	12,1	12,1	12,1					
A			4	балкон	3,26*1,18	1,1				1,1			
A			5	жилая	5,21*3,00	15,6	15,6	15,6			2,71		
A			6	кухня	2,43*2,50+0,47*0,28	6,2	6,2		6,2				
Итого по пом. квартира № 293						44,1	43,0	27,7	15,3	1,1			
A	7	294	1	холл	4,57*3,68-3,56*2,21	9,0	9,0		9,0		2,71		
A			2	жилая	2,91*5,61	16,3	16,3	16,3					
A			3	ванная	2,04*1,77	3,6	3,6		3,6				
A			4	санузел	1,78*1,11	2,0	2,0		2,0				
A			5	жилая	5,00*3,26-1,01*0,12	16,2	16,2	16,2					
A			6	балкон	3,26*1,18-0,40*0,13	1,1				1,1			
A			7	кухня	4,99*3,10-2,07*0,44	14,6	14,6		14,6		2,71		
Итого по пом. квартира № 294						62,8	61,7	32,5	29,2	1,1			
A	8	56	1	холл	2,53*1,12-0,92*0,11	2,7	2,7		2,7		2,71		
A			2	жилая	4,91*3,11	15,3	15,3	15,3					
A			3	балкон	3,07*1,07	1,0				1,0			
A			4	кухня	2,30*3,18	7,3	7,3		7,3		2,71		
A			5	санузел	2,08*2,01	4,2	4,2		4,2				
Итого по пом. квартира № 56						30,5	29,5	15,3	14,2	1,0			
A	8	57	1	холл	4,30*2,09-0,92*1,62	7,5	7,5		7,5		2,71		
A			2	жилая	3,49*4,90-1,02*0,10	17,0	17,0	17,0					
A			3	балкон	3,07*1,07	1,0				1,0			
A			4	кухня	3,13*3,61-1,50*0,45	10,6	10,6		10,6		2,71		
A			5	жилая	3,18*3,63-1,01*0,10- 2,09*0,11	11,2	11,2	11,2					
A			6	санузел	2,01*2,22-1,46*0,51	3,7	3,7		3,7				
Итого по пом. квартира № 57						51,0	50,0	28,2	21,8	1,0			
A	8	58	1	холл	4,53*2,91-2,49*1,54- 0,89*1,31-0,53*1,47	7,4	7,4		7,4		2,71		
A			2	кухня	3,09*3,30	10,2	10,2		10,2				
A			3	балкон	3,07*1,07	1,0				1,0			
A			4	жилая	5,09*3,09-1,00*0,11	15,6	15,6	15,6			2,71		
A			5	балкон	3,07*1,07	1,0				1,0			
A			6	жилая	3,87*2,91	11,3	11,3	11,3			2,71		
A			7	санузел	1,48*1,80	2,7	2,7		2,7				
Итого по пом. квартира № 58						49,2	47,2	26,9	20,3	2,0			
A	8	59	1	холл	2,66*1,22	3,2	3,2		3,2		2,71		
A			2	санузел	2,09*1,78	3,7	3,7		3,7				
A			3	жилая	4,92*3,09	15,2	15,2	15,2					
A			4	балкон	3,07*1,07	1,0				1,0			
A			5	кухня	3,14*1,82	5,7	5,7		5,7		2,71		
Итого по пом. квартира № 59						28,8	27,8	15,2	12,6	1,0			
A	8	60	1	холл	4,21*0,87- 3,82*0,10+0,24*3,96+ (3,96+2,66)/2*1,16	8,1	8,1		8,1		2,71		
A			2	кухня	3,29*2,77-0,67*0,10	9,0	9,0		9,0				
A			3	балкон	3,07*1,07	1,0				1,0			
A			4	жилая	4,93*2,02+(4,93+3,64) /2*1,22	15,2	15,2	15,2			2,71		
A			5	санузел	1,95*2,06	4,0	4,0		4,0				
Итого по пом. квартира № 60						37,3	36,3	15,2	21,1	1,0			
A	8	61	1	холл	4,34*0,99- 3,95*0,08+0,24*3,69+ (2,66+3,94)/2*1,03	8,3	8,3		8,3		2,71		
A			2	санузел	2,04*1,95	4,0	4,0		4,0				
A			3	жилая	4,94*2,04+(4,94+3,65) /2*1,1+1,02*0,11	14,9	14,9	14,9					
A			4	балкон	3,07*1,07	1,0				1,0			
A			5	кухня	2,81*2,92	8,2	8,2		8,2		2,71		
Итого по пом. квартира № 61						36,4	35,4	14,9	20,5	1,0			

Московская область, г. Раменское, Донинское шоссе, микрорайон №10

1	2	3	4	5	6	7	8	9	10	11	12	13	14
A	8	62	1	холл	2.66*1.11-0.07*0.26	2,9	2,9		2,9		2,71		
A			2	кухня	1.86*3.21+2.48*0.10	6,2	6,2		6,2				
A			3	балкон	3.07*1.07	1,0				1,0			
A			4	жилая	4.97*3.09	15,4	15,4	15,4			2,71		
A			5	санузел	1.87*2.09	3,9	3,9		3,9				
Итого по пом. квартира № 62						29,4	28,4	15,4	13,0	1,0			
A	8	63	1	холл	4.65*1.62-2.05*0.54	6,4	6,4		6,4		2,71		
A			2	жилая	6.29*3.69-2.61*2.04	17,9	17,9	17,9					
A			3	жилая	2.49*3.97	9,9	9,9	9,9					
A			4	балкон	3.07*1.07	1,0				1,0			
A			5	санузел	1.99*2.19	4,4	4,4		4,4		2,71		
A			6	кухня	3.36*3.68	12,4	12,4		12,4				
Итого по пом. квартира № 63						52,0	51,0	27,8	23,2	1,0			
A	8	127	1	холл	3.12*3.74-2.21*2.10	7,0	7,0		7,0		2,71		
A			2	кухня	5.00*3.11-2.06*0.52	14,5	14,5		14,5				
A			3	балкон	3.09*1.07-0.30*0.13	1,0				1,0			
A			4	жилая	5.00*3.24-1.03*0.11	16,1	16,1	16,1			2,71		
A			5	санузел	1.74*1.16	2,0	2,0		2,0				
A			6	ванная	1.72*2.08	3,6	3,6		3,6				
A			7	жилая	5.58*2.85	15,9	15,9	15,9					
Итого по пом. квартира № 127						60,1	59,1	32,0	27,1	1,0			
A	8	128	1	холл	2.69*1.40	3,8	3,8		3,8		2,71		
A			2	санузел	2.08*1.62	3,4	3,4		3,4				
A			3	жилая	5.00*3.08	15,4	15,4	15,4					
A			4	балкон	3.08*1.07	1,0				1,0			
A			5	кухня	1.79*3.36	6,0	6,0		6,0		2,71		
Итого по пом. квартира № 128						29,6	28,6	15,4	13,2	1,0			
A	8	129	1	холл	4.50*0.96-4.09*0.07+ (3.86+2.85)/2*0.99	7,4	7,4		7,4		2,71		
A			2	кухня	3.10*2.77	8,6	8,6		8,6				
A			3	балкон	3.08*1.07	1,0				1,0			
A			4	жилая	4.98*2.20+(4.70+3.80) /2*0.98-1.05*0.11	15,0	15,0	15,0			2,71		
A			5	санузел	2.23*2.29-1.40*0.54	4,4	4,4		4,4				
Итого по пом. квартира № 129						36,4	35,4	15,0	20,4	1,0			
A	8	130	1	холл	2.95*3.50-2.70*0.10- 1.40*0.49-2.11*1.78	5,6	5,6		5,6		2,71		
A			2	санузел	1.98*1.69	3,3	3,3		3,3				
A			3	жилая	2.93*4.10-0.94*0.10	11,9	11,9	11,9					
A			4	балкон	3.08*1.07	1,0				1,0			
A			5	жилая	5.13*2.98	15,3	15,3	15,3			2,71		
A			6	кухня	2.42*2.47+0.53*0.53	6,3	6,3		6,3				
Итого по пом. квартира № 130						43,4	42,4	27,2	15,2	1,0			
A	8	131	1	холл	4.54*4.72-3.62*3.30	9,5	9,5		9,5		2,71		
A			2	жилая	2.74*2.99+(2.49+0.89) /2*1.54	10,8	10,8	10,8					
A			3	гардеробная	2.44*0.14+(2.44+1.09) /2*1.60	3,2	3,2		3,2				
A			4	ванная	1.73*1.99	3,4	3,4		3,4				
A			5	санузел	1.12*1.72	1,9	1,9		1,9				
A			6	жилая	5.02*3.15-1.03*0.11	15,7	15,7	15,7					
A			7	балкон	3.07*1.07	1,0				1,0			
A			8	кухня	5.02*3.07-1.50*0.46	14,7	14,7		14,7		2,71		
Итого по пом. квартира № 131						60,2	59,2	26,5	32,7	1,0			
A	8	183	1	холл	3.04*3.60-2.10*2.07	6,6	6,6		6,6		2,71		
A			2	кухня	4.99*3.10-2.06*0.57	14,3	14,3		14,3				
A			3	балкон	3.11*1.08-0.32*0.12	1,0				1,0			
A			4	жилая	3.18*5.03-1.02*0.10	15,9	15,9	15,9			2,71		
A			5	санузел	1.79*1.13	2,0	2,0		2,0				
A			6	ванная	2.00*1.76	3,5	3,5		3,5				
A			7	жилая	5.71*2.79	15,9	15,9	15,9					
Итого по пом. квартира № 183						59,2	58,2	31,8	26,4	1,0			
A	8	184	1	холл	2.66*1.39	3,7	3,7		3,7		2,71		
A			2	санузел	2.10*1.64	3,4	3,4		3,4				
A			3	жилая	5.00*3.08	15,4	15,4	15,4					
A			4	балкон	3.09*1.05	1,0				1,0			
A			5	кухня	1.82*3.36	6,1	6,1		6,1		2,71		
Итого по пом. квартира № 184						29,6	28,6	15,4	13,2	1,0			
A	8	185	1	холл	4.48*0.90-4.08*0.06+ (2.86+3.84)/2*0.99	7,1	7,1		7,1		2,71		

Московская область, г. Раменское, Доминское шоссе, микрорайон №10

1	2	3	4	5	6	7	8	9	10	11	12	13	14
A	8	185	2	кухня	3.13*2.88-0.55*0.11	9,0	9,0		9,0		2,71		
A			3	балкон	3.10*1.07	1,0				1,0			
A			4	жилая	5.01*2.30+(4.74+3.75) /2*0.89-3.54*0.10	14,9	14,9	14,9				2,71	
A			5	санузел	2.37*2.28-1.36*0.56	4,6	4,6		4,6				
Итого по пом. квартира № 185						36,6	35,6	14,9	20,7	1,0			
A	8	186	1	холл	3.51*2.98-2.70*0.08- 1.40*0.57-2.03*1.76	5,9	5,9		5,9		2,71		
A			2	санузел	1.70*1.97	3,3	3,3		3,3				
A			3	жилая	4.14*2.99-0.94*0.10	12,3	12,3	12,3					
A			4	балкон	3.10*1.05	1,0				1,0			
A			5	жилая	3.00*5.25	15,8	15,8	15,8				2,71	
A			6	кухня	2.42*2.54+0.47*0.61	6,4	6,4		6,4				
Итого по пом. квартира № 186						44,7	43,7	28,1	15,6	1,0			
A	8	187	1	холл	4.63*3.66-2.18*3.61	9,1	9,1		9,1		2,71		
A			2	жилая	5.67*2.87	16,3	16,3	16,3					
A			3	ванная	2.00*1.77	3,5	3,5		3,5				
A			4	санузел	1.13*1.78	2,0	2,0		2,0				
A			5	жилая	5.01*3.24-1.02*0.09	16,1	16,1	16,1					
A			6	балкон	3.11*1.07-0.32*0.12	1,0				1,0			
A			7	кухня	5.06*3.11-1.47*0.51	15,0	15,0		15,0		2,71		
Итого по пом. квартира № 187						63,0	62,0	32,4	29,6	1,0			
A	8	239	1	холл	3.12*3.69-2.11*2.17	6,9	6,9		6,9		2,71		
A			2	кухня	5.03*3.08-2.06*0.55	14,4	14,4	14,4					
A			3	балкон	3.07*1.07-0.30*0.13	1,0				1,0			
A			4	жилая	5.05*3.25-1.03*0.11	16,3	16,3	16,3				2,71	
A			5	санузел	1.75*1.15	2,0	2,0		2,0				
A			6	ванная	1.72*2.03	3,5	3,5		3,5				
A			7	жилая	5.61*2.85	16,0	16,0	16,0					
Итого по пом. квартира № 239						60,1	59,1	32,3	26,8	1,0			
A	8	240	1	холл	2.60*1.39	3,6	3,6		3,6		2,71		
A			2	санузел	2.04*1.62	3,3	3,3		3,3				
A			3	жилая	5.06*3.08	15,6	15,6	15,6					
A			4	балкон	3.07*1.07	1,0				1,0			
A			5	кухня	3.37*1.81	6,1	6,1		6,1		2,71		
Итого по пом. квартира № 240						29,6	28,6	15,6	13,0	1,0			
A	8	241	1	холл	4.46*0.97-4.08*0.10+ (2.89+3.82)/2*1.00	7,3	7,3		7,3		2,71		
A			2	кухня	3.11*2.87-0.56*0.11	8,9	8,9		8,9				
A			3	балкон	3.07*1.07	1,0				1,0			
A			4	жилая	5.02*2.20+(4.71+3.78) /2*1.00-3.55*0.12	14,9	14,9	14,9				2,71	
A			5	санузел	2.31*2.23-1.44*0.52	4,4	4,4		4,4				
Итого по пом. квартира № 241						36,5	35,5	14,9	20,6	1,0			
A	8	242	1	холл	3.50*3.00-2.73*0.08- 1.36*0.58-2.00*1.72	6,1	6,1		6,1		2,71		
A			2	санузел	1.65*1.94	3,2	3,2		3,2				
A			3	жилая	3.00*4.16-0.91*0.11	12,4	12,4	12,4					
A			4	балкон	3.07*1.07	1,0				1,0			
A			5	жилая	5.27*2.97	15,7	15,7	15,7				2,71	
A			6	кухня	2.39*2.33+0.64*0.55	5,9	5,9		5,9				
Итого по пом. квартира № 242						44,3	43,3	28,1	15,2	1,0			
A	8	243	1	холл	4.53*3.61-3.58*2.17	8,6	8,6		8,6		2,71		
A			2	жилая	5.68*2.77	15,7	15,7	15,7					
A			3	ванная	1.76*1.95	3,4	3,4		3,4				
A			4	санузел	1.77*1.07	1,9	1,9		1,9				
A			5	жилая	5.02*3.19-1.03*0.11	15,9	15,9	15,9					
A			6	балкон	3.07*1.07-0.30*0.13	1,0				1,0			
A			7	кухня	5.02*3.09-1.47*0.50	14,8	14,8		14,8		2,71		
Итого по пом. квартира № 243						61,3	60,3	31,6	28,7	1,0			
A	8	295	1	холл	3.16*3.70-2.16*2.13	7,1	7,1		7,1		2,71		
A			2	кухня	5.00*3.10-1.65*0.55	14,6	14,6		14,6				
A			3	балкон	3.07*1.07-0.30*0.13	1,0				1,0			
A			4	жилая	5.01*3.17	15,9	15,9	15,9				2,71	
A			5	санузел	1.70*1.13	1,9	1,9		1,9				
A			6	ванная	2.07*1.69	3,5	3,5		3,5				
A			7	жилая	2.78*5.60	15,6	15,6	15,6					
Итого по пом. квартира № 295						59,6	58,6	31,5	27,1	1,0			
A	8	296	1	холл	1.72*1.57	2,7	2,7		2,7		2,71		

Московская область, г. Раменское, Доинское шоссе, микрорайон №10

1	2	3	4	5	6	7	8	9	10	11	12	13	14
A	8	296	2	кухня	3.10*2.12- 0.49*0.57+2.42*0.10	6,5	6,5		6,5		2,71		
A			3	жилая	3.09*5.45-1.06*0.50	16,3	16,3	16,3					
A			4	балкон	3.07*1.07	1,0				1,0			
A			5	санузел	1.72*1.74	3,0	3,0		3,0		2,71		
				Итого по	пом. квартира № 296	29,5	28,5	16,3	12,2	1,0			
A	8	297	1	холл	4.46*0.97- 4.08*0.12+0.24*4.10+ (2.66+4.10)/2*0.77	7,4	7,4		7,4		2,71		
A			2	кухня	2.90*3.09-0.54*0.11	8,9	8,9		8,9				
A			3	балкон	3.07*1.07	1,0				1,0			
A			4	жилая	5.02*2.33+(5.02+3.55) /2*0.76	15,0	15,0	15,0			2,71		
A			5	санузел	1.80*2.24	4,0	4,0		4,0				
				Итого по	пом. квартира № 297	36,3	35,3	15,0	20,3	1,0			
A	8	298	1	холл	3.50*3.01-2.74*0.08- 1.57*0.49-2.08*1.82	5,8	5,8		5,8		2,71		
A			2	санузел	1.73*2.02	3,5	3,5		3,5				
A			3	жилая	2.98*4.12-0.90*0.11	12,2	12,2	12,2					
A			4	балкон	3.07*1.07	1,0				1,0			
A			5	жилая	5.21*3.00	15,6	15,6	15,6			2,71		
A			6	кухня	2.42*2.50+0.48*0.27	6,2	6,2		6,2				
				Итого по	пом. квартира № 298	44,3	43,3	27,8	15,5	1,0			
A	8	299	1	холл	4.60*3.67-1.37*0.05- 2.21*3.60-3.36*0.03	8,8	8,8		8,8		2,71		
A			2	жилая	2.84*5.61	15,9	15,9	15,9					
A			3	ванная	2.05*1.76	3,6	3,6		3,6				
A			4	санузел	1.78*1.13	2,0	2,0		2,0				
A			5	жилая	5.04*3.25-1.01*0.12	16,3	16,3	16,3					
A			6	балкон	3.07*1.07-0.30*0.13	1,0				1,0			
A			7	кухня	5.01*3.10-2.07*0.47	14,6	14,6		14,6		2,71		
				Итого по	пом. квартира № 299	62,2	61,2	32,2	29,0	1,0			
A	9	64	1	холл	2.53*1.14-0.92*0.11	2,8	2,8		2,8		2,71		
A			2	жилая	4.92*3.10	15,3	15,3	15,3					
A			3	балкон	3.07*1.07	1,0				1,0			
A			4	кухня	2.28*3.18	7,3	7,3		7,3		2,71		
A			5	санузел	1.97*2.05	4,0	4,0		4,0				
				Итого по	пом. квартира № 64	30,4	29,4	15,3	14,1	1,0			
A	9	65	1	холл	4.21*2.25-0.91*1.63- 3.25*0.16	7,5	7,5		7,5		2,71		
A			2	жилая	3.50*4.89-1.03*0.11	17,0	17,0	17,0					
A			3	балкон	3.07*1.07	1,0				1,0			
A			4	кухня	3.12*3.64-1.47*0.48	10,7	10,7		10,7		2,71		
A			5	жилая	3.17*3.46-1.02*0.11	10,9	10,9	10,9					
A			6	санузел	2.11*1.79	3,8	3,8		3,8				
				Итого по	пом. квартира № 65	50,9	49,9	27,9	22,0	1,0			
A	9	66	1	холл	4.50*2.92-2.40*1.72- 0.90*1.31-0.49*1.50	7,1	7,1		7,1		2,71		
A			2	кухня	3.08*3.29	10,1	10,1		10,1				
A			3	балкон	3.07*1.07	1,0				1,0			
A			4	жилая	5.10*3.08-1.01*0.11	15,6	15,6	15,6			2,71		
A			5	балкон	3.07*1.07	1,0				1,0			
A			6	жилая	2.90*3.91	11,3	11,3	11,3			2,71		
A			7	санузел	1.63*1.85	3,0	3,0		3,0				
				Итого по	пом. квартира № 66	49,1	47,1	26,9	20,2	2,0			
A	9	67	1	холл	2.65*1.19	3,2	3,2		3,2		2,71		
A			2	санузел	1.83*2.09	3,8	3,8		3,8				
A			3	жилая	4.95*3.09	15,3	15,3	15,3					
A			4	балкон	3.07*1.07	1,0				1,0			
A			5	кухня	1.83*3.17	5,8	5,8		5,8		2,71		
				Итого по	пом. квартира № 67	29,1	28,1	15,3	12,8	1,0			
A	9	68	1	холл	4.26*0.90- 3.87*0.11+3.96*0.24+ (3.96+2.66)/2*1.14	8,1	8,1		8,1		2,71		
A			2	кухня	3.27*2.78-0.60*0.11	9,0	9,0		9,0				
A			3	балкон	3.07*1.07	1,0				1,0			
A			4	жилая	4.97*2.02+(4.97+3.67) /2*1.21	15,3	15,3	15,3			2,71		
A			5	санузел	1.94*2.11	4,1	4,1		4,1				
				Итого по	пом. квартира № 68	37,5	36,5	15,3	21,2	1,0			

1	2	3	4	5	6	7	8	9	10	11	12	13	14
A	9	69	1	холл	$4.31*0.99-3.94*0.13+3.69*0.24+(2.70+3.94)/2*1.19-0.25*0.07$	8,6	8,6		8,6		2,71		
A			2	санузел	$2.13*1.83$	3,9	3,9		3,9				
A			3	жилая	$4.94*1.90+(4.94+3.67)/2*1.32-1.00*0.12$	14,9	14,9	14,9					
A			4	балкон	$3.07*1.07$	1,0				1,0			
A			5	кухня	$2.79*2.95$	8,2	8,2		8,2		2,71		
Итого по пом. квартира № 69						36,6	35,6	14,9	20,7	1,0			
A	9	70	1	холл	$2.64*1.02$	2,7	2,7		2,7		2,71		
A			2	кухня	$1.93*3.22+2.48*0.10$	6,5	6,5		6,5				
A			3	балкон	$3.07*1.07$	1,0				1,0			
A			4	жилая	$5.00*3.09$	15,5	15,5	15,5			2,71		
A			5	санузел	$1.89*2.06$	3,9	3,9		3,9				
Итого по пом. квартира № 70						29,6	28,6	15,5	13,1	1,0			
A	9	71	1	холл	$4.78*1.66-2.18*0.58$	6,7	6,7		6,7		2,71		
A			2	жилая	$6.21*3.69-2.62*1.95$	17,8	17,8	17,8					
A			3	жилая	$4.02*2.52$	10,1	10,1	10,1					
A			4	балкон	$3.07*1.07$	1,0				1,0			
A			5	санузел	$1.97*2.14$	4,2	4,2		4,2		2,71		
A			6	кухня	$3.34*3.71$	12,4	12,4		12,4				
Итого по пом. квартира № 71						52,2	51,2	27,9	23,3	1,0			
A	9	132	1	холл	$3.16*3.64-2.12*2.11$	7,0	7,0		7,0		2,71		
A			2	кухня	$5.01*3.10-2.09*0.55$	14,4	14,4		14,4				
A			3	балкон	$3.09*1.07-0.30*0.13$	1,0				1,0			
A			4	жилая	$5.07*3.24-1.05*0.10$	16,3	16,3	16,3			2,71		
A			5	санузел	$1.71*1.12$	1,9	1,9		1,9				
A			6	ванная	$1.70*2.02$	3,4	3,4		3,4				
A			7	жилая	$5.64*2.85$	16,1	16,1	16,1					
Итого по пом. квартира № 132						60,1	59,1	32,4	26,7	1,0			
A	9	133	1	холл	$2.61*1.37$	3,6	3,6		3,6		2,71		
A			2	санузел	$2.03*1.63$	3,3	3,3		3,3				
A			3	жилая	$5.05*3.07$	15,5	15,5	15,5					
A			4	балкон	$3.08*1.07$	1,0				1,0			
A			5	кухня	$1.82*3.36$	6,1	6,1		6,1		2,71		
Итого по пом. квартира № 133						29,5	28,5	15,5	13,0	1,0			
A	9	134	1	холл	$4.47*1.01-4.08*0.14+(3.84+2.85)/2*1.03$	7,4	7,4		7,4		2,71		
A			2	кухня	$3.11*2.78$	8,6	8,6		8,6				
A			3	балкон	$3.08*1.07$	1,0				1,0			
A			4	жилая	$4.98*2.18+(4.70+3.81)/2*1.01-1.02*0.11$	15,0	15,0	15,0			2,71		
A			5	санузел	$2.21*2.33-1.36*0.56$	4,4	4,4		4,4				
Итого по пом. квартира № 134						36,4	35,4	15,0	20,4	1,0			
A	9	135	1	холл	$2.96*3.48-2.69*0.06-1.36*0.49-2.12*1.83$	5,6	5,6		5,6		2,71		
A			2	санузел	$2.04*1.76$	3,6	3,6		3,6				
A			3	жилая	$4.11*2.99-0.90*0.11$	12,2	12,2	12,2					
A			4	балкон	$3.08*1.07$	1,0				1,0			
A			5	жилая	$2.99*5.24$	15,7	15,7	15,7			2,71		
A			6	кухня	$2.42*2.49+0.57*0.54$	6,3	6,3		6,3				
Итого по пом. квартира № 135						44,4	43,4	27,9	15,5	1,0			
A	9	136	1	холл	$4.56*4.83-3.62*3.35$	9,9	9,9		9,9		2,71		
A			2	жилая	$2.80*2.98+(2.60+0.99)/2*1.50$	11,0	11,0	11,0					
A			3	гардеробная	$2.49*0.18+(1.06+2.49)/2*1.57$	3,2	3,2		3,2				
A			4	ванная	$1.76*2.02$	3,6	3,6		3,6				
A			5	санузел	$1.77*1.20$	2,1	2,1		2,1				
A			6	жилая	$3.19*5.03-1.02*0.11$	15,9	15,9	15,9					
A			7	балкон	$3.07*1.07-0.30*0.13$	1,0				1,0			
A			8	кухня	$5.04*3.09-1.49*0.47$	14,9	14,9		14,9		2,71		
Итого по пом. квартира № 136						61,6	60,6	26,9	33,7	1,0			
A	9	188	1	холл	$3.08*3.73-2.11*2.20$	6,8	6,8		6,8		2,71		
A			2	кухня	$3.11*4.98-2.09*0.55$	14,3	14,3		14,3				
A			3	балкон	$3.09*1.08-0.32*0.12$	1,0				1,0			
A			4	жилая	$3.20*5.01-1.03*0.08$	15,9	15,9	15,9			2,71		
A			5	санузел	$1.73*1.14$	2,0	2,0		2,0				
A			6	ванная	$2.05*1.72$	3,5	3,5		3,5				
A			7	жилая	$5.63*2.81$	15,8	15,8	15,8					

Московская область, г. Раменское, Донинское шоссе, микрорайон №10

1	2	3	4	5	6	7	8	9	10	11	12	13	14
				Итого по	пом. квартира № 188	59,3	58,3	31,7	26,6	1,0			
A	9	189	1	холл	2.59*1.39	3,6	3,6		3,6		2,71		
A			2	санузел	2.03*1.64	3,3	3,3		3,3				
A			3	жилая	5.08*3.08	15,6	15,6	15,6					
A			4	балкон	3.11*1.07	1,0				1,0			
A			5	кухня	1.81*3.37	6,1	6,1		6,1		2,71		
				Итого по	пом. квартира № 189	29,6	28,6	15,6	13,0	1,0			
A	9	190	1	холл	4.46*0.92-4.07*0.06+ (2.87+3.80)/2*1.04	7,3	7,3		7,3		2,71		
A			2	кухня	3.14*2.89-0.57*0.11	9,0	9,0		9,0				
A			3	балкон	3.10*1.08	1,0				1,0			
A			4	жилая	5.00*2.23+(4.72+3.78) /2*0.95-3.55*0.10	14,8	14,8	14,8			2,71		
A			5	санузел	2.32*2.24-1.36*0.51	4,5	4,5		4,5				
				Итого по	пом. квартира № 190	36,6	35,6	14,8	20,8	1,0			
A	9	191	1	холл	3.53*3.01-2.70*0.08- 1.37*0.49-2.19*1.73	5,9	5,9		5,9		2,71		
A			2	санузел	1.63*2.13	3,5	3,5		3,5				
A			3	жилая	4.20*2.98-0.90*0.09	12,4	12,4	12,4					
A			4	балкон	3.10*1.07	1,0				1,0			
A			5	жилая	3.02*5.25	15,9	15,9	15,9			2,71		
A			6	кухня	2.42*2.53+0.46*0.59	6,4	6,4		6,4				
				Итого по	пом. квартира № 191	45,1	44,1	28,3	15,8	1,0			
A	9	192	1	холл	4.59*3.72-3.63*2.26	8,9	8,9		8,9		2,71		
A			2	жилая	5.61*2.84	15,9	15,9	15,9					
A			3	ванная	2.04*1.81	3,7	3,7		3,7				
A			4	санузел	1.14*1.81	2,1	2,1		2,1				
A			5	жилая	5.05*3.26-1.03*0.10	16,4	16,4	16,4					
A			6	балкон	3.11*1.07-0.32*0.12	1,0				1,0			
A			7	кухня	5.04*3.11-1.48*0.49	14,9	14,9		14,9		2,71		
				Итого по	пом. квартира № 192	62,9	61,9	32,3	29,6	1,0			
A	9	244	1	холл	3.12*3.76-2.09*2.15	7,2	7,2		7,2		2,71		
A			2	кухня	4.93*3.07-2.07*0.45	14,2	14,2		14,2				
A			3	балкон	3.07*1.07-0.30*0.19	1,0				1,0			
A			4	жилая	4.94*3.24-1.03*0.12	15,9	15,9	15,9			2,71		
A			5	санузел	1.72*1.13	1,9	1,9		1,9				
A			6	ванная	1.72*2.05	3,5	3,5		3,5				
A			7	жилая	5.59*2.85	15,9	15,9	15,9					
				Итого по	пом. квартира № 244	59,6	58,6	31,8	26,8	1,0			
A	9	245	1	холл	2.66*1.37	3,6	3,6		3,6		2,71		
A			2	санузел	2.08*1.61	3,3	3,3		3,3				
A			3	жилая	4.96*3.06	15,2	15,2	15,2					
A			4	балкон	3.07*1.07	1,0				1,0			
A			5	кухня	3.34*1.79	6,0	6,0		6,0		2,71		
				Итого по	пом. квартира № 245	29,1	28,1	15,2	12,9	1,0			
A	9	246	1	холл	4.48*0.98-4.08*0.10+ (2.88+3.84)/2*0.98	7,3	7,3		7,3		2,71		
A			2	кухня	2.76*3.08	8,5	8,5		8,5				
A			3	балкон	3.07*1.07	1,0				1,0			
A			4	жилая	4.99*2.21+(4.73+3.78) /2*0.97-1.02*0.11	15,0	15,0	15,0			2,71		
A			5	санузел	2.29*2.21-1.41*0.50	4,4	4,4		4,4				
				Итого по	пом. квартира № 246	36,2	35,2	15,0	20,2	1,0			
A	9	247	1	холл	3.51*2.99-2.72*0.09- 1.36*0.49-2.11*1.81	5,8	5,8		5,8		2,71		
A			2	санузел	1.70*2.03	3,5	3,5		3,5				
A			3	жилая	2.94*4.07-0.90*0.09	11,9	11,9	11,9					
A			4	балкон	3.07*1.07	1,0				1,0			
A			5	жилая	5.21*2.98	15,5	15,5	15,5			2,71		
A			6	кухня	2.41*2.49+0.48*0.57	6,3	6,3		6,3				
				Итого по	пом. квартира № 247	44,0	43,0	27,4	15,6	1,0			
A	9	248	1	холл	4.50*3.67-3.58*2.23	8,5	8,5		8,5		2,71		
A			2	жилая	5.62*2.78	15,6	15,6	15,6					
A			3	ванная	2.01*1.76	3,5	3,5		3,5				
A			4	санузел	1.77*1.11	2,0	2,0		2,0				
A			5	жилая	5.00*3.05	15,3	15,3	15,3					
A			6	балкон	3.07*1.07-0.30*0.13	1,0				1,0			
A			7	кухня	5.00*3.18-1.48*0.47	15,2	15,2		15,2		2,71		
				Итого по	пом. квартира № 248	61,1	60,1	30,9	29,2	1,0			
A	9	300	1	холл	3.16*3.68-2.16*2.07	7,2	7,2		7,2		2,71		

Московская область, г. Раменское, Донинское шоссе, микрорайон №10

1	2	3	4	5	6	7	8	9	10	11	12	13	14
A	9	300	2	кухня	5.00*3.07-1.68*0.53	14,5	14,5		14,5		2,71		
A			3	балкон	3.07*1.07-0.30*0.13	1,0				1,0			
A			4	жилая	5.01*3.20	16,0	16,0	16,0					
A			5	санузел	1.71*1.12	1,9	1,9		1,9				
A			6	ванная	1.70*2.05	3,5	3,5		3,5				
A			7	жилая	2.78*5.61	15,6	15,6	15,6					
				Итого по пом. квартира № 300		59,7	58,7	31,6	27,1	1,0			
A	9	301	1	холл	1.71*1.56	2,7	2,7		2,7		2,71		
A			2	кухня	3.10*2.13-0.51*0.62+2.46*0.10	6,5	6,5		6,5				
A			3	жилая	3.08*5.35-0.97*0.49	16,0	16,0	16,0					
A			4	балкон	3.07*1.07	1,0				1,0			
A			5	санузел	1.72*1.70	2,9	2,9		2,9		2,71		
				Итого по пом. квартира № 301		29,1	28,1	16,0	12,1	1,0			
A	9	302	1	холл	4.44*0.96-4.05*0.08+0.24*4.05+(2.65+4.05)/2*0.75	7,4	7,4		7,4		2,71		
A			2	кухня	2.91*3.06-0.58*0.12	8,8	8,8		8,8				
A			3	балкон	3.07*1.07	1,0				1,0			
A			4	жилая	4.98*2.32+(4.98+3.54)/2*0.76	14,8	14,8	14,8			2,71		
A			5	санузел	1.81*2.24	4,1	4,1		4,1				
				Итого по пом. квартира № 302		36,1	35,1	14,8	20,3	1,0			
A	9	303	1	холл	3.53*2.98-2.73*0.07-1.55*0.49-2.09*1.81	5,8	5,8		5,8		2,71		
A			2	санузел	1.72*2.01	3,5	3,5		3,5				
A			3	жилая	2.99*4.10-0.90*0.12	12,2	12,2	12,2					
A			4	балкон	3.07*1.07	1,0				1,0			
A			5	жилая	5.19*2.98	15,5	15,5	15,5			2,71		
A			6	кухня	2.45*2.48+0.52*0.28	6,2	6,2		6,2				
				Итого по пом. квартира № 303		44,2	43,2	27,7	15,5	1,0			
A	9	304	1	холл	4.59*3.71-3.60*2.23	9,0	9,0		9,0		2,71		
A			2	жилая	2.85*5.59	15,9	15,9	15,9					
A			3	ванная	2.04*1.76	3,6	3,6		3,6				
A			4	санузел	1.78*1.14	2,0	2,0		2,0				
A			5	жилая	5.00*3.25-1.01*0.12	16,1	16,1	16,1					
A			6	балкон	3.07*1.07-0.30*0.13	1,0				1,0			
A			7	кухня	5.01*3.09-2.06*0.47	14,5	14,5		14,5		2,71		
				Итого по пом. квартира № 304		62,1	61,1	32,0	29,1	1,0			
A	10	72	1	холл	2.56*1.10-0.95*0.11	2,7	2,7		2,7		2,71		
A			2	жилая	3.09*4.93	15,2	15,2	15,2					
A			3	балкон	3.07*1.07	1,0				1,0			
A			4	кухня	2.27*3.18	7,2	7,2		7,2		2,71		
A			5	санузел	2.08*2.02	4,2	4,2		4,2				
				Итого по пом. квартира № 72		30,3	29,3	15,2	14,1	1,0			
A	10	73	1	холл	4.30*2.11-0.90*1.62	7,6	7,6		7,6		2,71		
A			2	жилая	3.50*4.89-1.03*0.10	17,0	17,0	17,0					
A			3	балкон	3.07*1.07	1,0				1,0			
A			4	кухня	3.18*3.54-1.48*0.47	10,6	10,6		10,6		2,71		
A			5	жилая	3.20*3.61-1.02*0.09-2.08*0.10	11,3	11,3	11,3					
A			6	санузел	2.00*2.25-1.40*0.52	3,8	3,8		3,8				
				Итого по пом. квартира № 73		51,3	50,3	28,3	22,0	1,0			
A	10	74	1	холл	4.48*2.92-2.37*1.61-0.89*1.30-0.50*1.47	7,4	7,4		7,4		2,71		
A			2	кухня	3.07*3.27	10,0	10,0		10,0				
A			3	балкон	3.07*1.07	1,0				1,0			
A			4	жилая	5.13*3.09-1.01*0.10	15,8	15,8	15,8			2,71		
A			5	балкон	3.07*1.07	1,0				1,0			
A			6	жилая	2.90*3.92	11,4	11,4	11,4			2,71		
A			7	санузел	1.53*1.81	2,8	2,8		2,8				
				Итого по пом. квартира № 74		49,4	47,4	27,2	20,2	2,0			
A	10	75	1	холл	2.68*1.23	3,3	3,3		3,3		2,71		
A			2	санузел	2.11*1.82	3,8	3,8		3,8				
A			3	жилая	4.93*3.09	15,2	15,2	15,2					
A			4	балкон	3.07*1.07	1,0				1,0			
A			5	кухня	1.81*3.15	5,7	5,7		5,7		2,71		
				Итого по пом. квартира № 75		29,0	28,0	15,2	12,8	1,0			
A	10	76	1	холл	4.24*0.87-3.87*0.09+0.24*3.96+(3.96+2.66)/2*1.11	8,0	8,0		8,0		2,71		

Московская область, г. Раменское, Донинское шоссе, микрорайон №10

1	2	3	4	5	6	7	8	9	10	11	12	13	14
A	10	76	2	кухня	3.28*2.79-0.64*0.11	9,1	9,1		9,1		2,71		
A			3	балкон	3.07*1.07	1,0				1,0			
A			4	жилая	4.93*2.11+(4.93+3.65) /2*1.11	15,2	15,2	15,2				2,71	
A			5	санузел	2.00*2.15	4,3	4,3		4,3				
Итого по пом. квартира № 76						37,6	36,6	15,2	21,4	1,0			
A	10	77	1	холл	4.33*1.02- 3.94*0.13+0.24*3.70+ (2.70+3.97)/2*1.13- 0.12*0.27	8,5	8,5		8,5		2,71		
A			2	санузел	2.11*1.85	3,9	3,9		3,9				
A			3	жилая	4.94*1.95+(4.94+3.64) /2*1.26-1.01*0.11	14,9	14,9	14,9					
A			4	балкон	3.07*1.07	1,0				1,0			
A			5	кухня	2.80*2.96	8,3	8,3		8,3		2,71		
Итого по пом. квартира № 77						36,6	35,6	14,9	20,7	1,0			
A	10	78	1	холл	2.62*1.14-0.13*0.26	3,0	3,0		3,0		2,71		
A			2	кухня	3.21*1.80+2.48*0.10	6,0	6,0		6,0				
A			3	балкон	3.07*1.07	1,0				1,0			
A			4	жилая	4.99*3.10	15,5	15,5	15,5				2,71	
A			5	санузел	1.90*2.05	3,9	3,9		3,9				
Итого по пом. квартира № 78						29,4	28,4	15,5	12,9	1,0			
A	10	79	1	холл	4.75*1.60-2.14*0.55	6,4	6,4		6,4		2,71		
A			2	жилая	6.22*3.68-1.94*2.63	17,8	17,8	17,8					
A			3	жилая	2.53*3.98	10,1	10,1	10,1					
A			4	балкон	3.07*1.07	1,0				1,0			
A			5	санузел	2.02*2.17	4,4	4,4		4,4		2,71		
A			6	кухня	3.36*3.69	12,4	12,4		12,4				
Итого по пом. квартира № 79						52,1	51,1	27,9	23,2	1,0			
A	10	137	1	холл	3.10*3.67-2.17*2.12	6,8	6,8		6,8		2,71		
A			2	кухня	5.01*3.12-2.05*0.57	14,5	14,5		14,5				
A			3	балкон	3.09*1.07-0.30*0.13	1,0				1,0			
A			4	жилая	5.01*3.23-1.03*0.10	16,1	16,1	16,1				2,71	
A			5	санузел	1.78*1.14	2,0	2,0		2,0				
A			6	ванная	1.76*2.03	3,6	3,6		3,6				
A			7	жилая	5.63*2.83	15,9	15,9	15,9					
Итого по пом. квартира № 137						59,9	58,9	32,0	26,9	1,0			
A	10	138	1	холл	2.68*1.36	3,6	3,6		3,6		2,71		
A			2	санузел	2.09*1.63	3,4	3,4		3,4				
A			3	жилая	4.99*3.08	15,4	15,4	15,4					
A			4	балкон	3.08*1.07	1,0				1,0			
A			5	кухня	1.81*3.36	6,1	6,1		6,1		2,71		
Итого по пом. квартира № 138						29,5	28,5	15,4	13,1	1,0			
A	10	139	1	холл	4.44*1.00-4.08*0.14+ (3.85+2.83)/2*0.97	7,1	7,1		7,1		2,71		
A			2	кухня	3.11*2.79	8,7	8,7		8,7				
A			3	балкон	3.08*1.07	1,0				1,0			
A			4	жилая	4.95*2.23+(4.73+3.78) /2*0.94-1.03*0.12	14,9	14,9	14,9				2,71	
A			5	санузел	2.26*2.36-1.40*0.53	4,6	4,6		4,6				
Итого по пом. квартира № 139						36,3	35,3	14,9	20,4	1,0			
A	10	140	1	холл	2.95*3.48-2.71*0.10- 1.36*0.50-2.08*1.80	5,6	5,6		5,6		2,71		
A			2	санузел	1.68*2.01	3,4	3,4		3,4				
A			3	жилая	4.08*2.97-0.93*0.11	12,0	12,0	12,0					
A			4	балкон	1.07*3.08	1,0				1,0			
A			5	жилая	2.97*5.20	15,4	15,4	15,4				2,71	
A			6	кухня	2.40*2.49+0.56*0.52	6,3	6,3		6,3				
Итого по пом. квартира № 140						43,7	42,7	27,4	15,3	1,0			
A	10	141	1	холл	4.55*4.93-3.61*3.40- 1.51*0.05	10,1	10,1		10,1		2,71		
A			2	жилая	2.76*3.00+(2.51+0.88) /2*1.43	10,7	10,7	10,7					
A			3	гардеробная	2.46*0.14+(2.46+1.10) /2*1.60	3,2	3,2		3,2				
A			4	ванная	1.76*2.01	3,5	3,5		3,5				
A			5	санузел	1.28*1.71	2,2	2,2		2,2				
A			6	жилая	4.93*3.16-1.82*0.02- 1.05*0.11	15,4	15,4	15,4					
A			7	балкон	3.07*1.07-0.30*0.13	1,0				1,0			
A			8	кухня	4.94*3.04-1.47*0.50	14,3	14,3		14,3		2,71		
Итого по пом. квартира № 141						60,4	59,4	26,1	33,3	1,0			

1	2	3	4	5	6	7	8	9	10	11	12	13	14
A	10	193	1	холл	3.10*3.84-2.10*2.26	7,2	7,2		7,2		2,71		
A			2	кухня	3.12*5.02-2.07*0.61	14,4	14,4		14,4				
A			3	балкон	3.09*1.09-0.32*0.12	1,0				1,0			
A			4	жилая	3.18*5.03-1.01*0.11	15,9	15,9	15,9			2,71		
A			5	санузел	1.71*1.15	2,0	2,0		2,0				
A			6	ванная	1.70*2.05	3,5	3,5		3,5				
A			7	жилая	5.60*2.81	15,7	15,7	15,7					
				Итого по пом. квартира № 193		59,7	58,7	31,6	27,1	1,0			
A	10	194	1	холл	2.63*1.40	3,7	3,7		3,7		2,71		
A			2	санузел	2.09*1.62	3,4	3,4		3,4				
A			3	жилая	5.02*3.09	15,5	15,5	15,5					
A			4	балкон	3.11*1.07	1,0				1,0			
A			5	кухня	1.81*3.35	6,1	6,1		6,1		2,71		
				Итого по пом. квартира № 194		29,7	28,7	15,5	13,2	1,0			
A	10	195	1	холл	4.45*0.98+0.40*0.10-0.34*0.10+0.99*2.52-0.26*0.20-0.08*0.74	6,8	6,8		6,8		2,71		
A			2	кухня	3.12*2.89-0.60*0.11	9,0	9,0		9,0				
A			3	балкон	3.10*1.08	1,0				1,0			
A			4	жилая	5.05*3.10	15,7	15,7	15,7			2,71		
A			5	санузел	2.28*2.16-1.27*0.51	4,3	4,3		4,3				
				Итого по пом. квартира № 195		36,8	35,8	15,7	20,1	1,0			
A	10	196	1	холл	3.50*2.98-2.68*0.05-1.42*0.56-2.07*1.83	5,7	5,7		5,7		2,71		
A			2	санузел	1.72*2.03	3,5	3,5		3,5				
A			3	жилая	4.13*2.99-0.92*0.10	12,3	12,3	12,3					
A			4	балкон	3.10*1.07	1,0				1,0			
A			5	жилая	5.22*2.99	15,6	15,6	15,6			2,71		
A			6	кухня	2.43*2.55+0.48*0.56	6,5	6,5		6,5				
				Итого по пом. квартира № 196		44,6	43,6	27,9	15,7	1,0			
A	10	197	1	холл	4.64*3.67-3.65*2.24	8,9	8,9		8,9		2,71		
A			2	жилая	5.62*2.87	16,1	16,1	16,1					
A			3	ванная	1.79*2.03	3,6	3,6		3,6				
A			4	санузел	1.09*1.78	1,9	1,9		1,9				
A			5	жилая	3.24*5.03-1.03*0.10	16,2	16,2	16,2					
A			6	балкон	3.11*1.07-0.32*0.12	1,0				1,0			
A			7	кухня	5.05*3.12-1.46*0.49	15,0	15,0		15,0		2,71		
				Итого по пом. квартира № 197		62,7	61,7	32,3	29,4	1,0			
A	10	249	1	холл	3.15*3.59-2.10*2.05	7,0	7,0		7,0		2,71		
A			2	кухня	4.98*3.07-2.07*0.51	14,2	14,2		14,2				
A			3	балкон	3.07*1.07-0.30*0.13	1,0				1,0			
A			4	жилая	5.00*3.23-1.04*0.10	16,0	16,0	16,0			2,71		
A			5	санузел	1.72*1.13	1,9	1,9		1,9				
A			6	ванная	1.70*1.91	3,2	3,2		3,2				
A			7	жилая	5.72*2.84	16,2	16,2	16,2					
				Итого по пом. квартира № 249		59,5	58,5	32,2	26,3	1,0			
A	10	250	1	холл	2.63*1.38	3,6	3,6		3,6		2,72		
A			2	санузел	1.60*2.08	3,3	3,3		3,3		2,71		
A			3	жилая	5.03*3.07	15,4	15,4	15,4					
A			4	балкон	3.07*1.07	1,0				1,0			
A			5	кухня	3.35*1.79	6,0	6,0		6,0		2,71		
				Итого по пом. квартира № 250		29,3	28,3	15,4	12,9	1,0			
A	10	251	1	холл	4.44*0.99-4.05*0.11+(2.85+3.85)/2*0.98	7,2	7,2		7,2		2,71		
A			2	кухня	2.87*3.09-0.57*0.11	8,8	8,8		8,8				
A			3	балкон	3.07*1.07	1,0				1,0			
A			4	жилая	5.01*2.20+(4.76+3.79)/2*1.08-3.57*0.11	15,2	15,2	15,2			2,71		
A			5	санузел	2.30*2.23-1.46*0.51	4,4	4,4		4,4				
				Итого по пом. квартира № 251		36,6	35,6	15,2	20,4	1,0			
A	10	252	1	холл	3.50*2.98-2.73*0.07-1.39*0.56-2.10*1.80	5,7	5,7		5,7		2,71		
A			2	санузел	1.72*2.02	3,5	3,5		3,5				
A			3	жилая	2.96*4.11-0.91*0.10	12,1	12,1	12,1					
A			4	балкон	3.07*1.07	1,0				1,0			
A			5	жилая	5.21*2.97	15,5	15,5	15,5			2,71		
A			6	кухня	2.40*2.51+0.50*0.54	6,3	6,3		6,3				
				Итого по пом. квартира № 252		44,1	43,1	27,6	15,5	1,0			
A	10	253	1	холл	4.48*3.75-3.57*2.23	8,8	8,8		8,8		2,71		
A			2	жилая	5.63*2.78	15,7	15,7	15,7					

Московская область, г. Раменское, Доминское шоссе, микрорайон №10

1	2	3	4	5	6	7	8	9	10	11	12	13	14
A	10	253	3	ванная	1.80*2.00	3,6	3,6		3,6		2,71		
A			4	санузел	1.82*1.11	2,0	2,0		2,0				
A			5	жилая	5.02*3.19-1.03*0.10	15,9	15,9	15,9					
A			6	балкон	3.07*1.07-0.30*0.13	1,0							
A			7	кухня	5.06*3.08-1.50*0.49	14,8	14,8		14,8	1,0			
				Итого по	пом. квартира № 253	61,8	60,8	31,6	29,2	1,0			
A	10	305	1	холл	3.14*3.70-2.17*2.16	6,9	6,9		6,9		2,71		
A			2	кухня	4.99*3.08-1.69*0.51	14,5	14,5		14,5				
A			3	балкон	3.07*1.07-0.30*0.13	1,0							
A			4	жилая	5.00*3.19	16,0	16,0	16,0			2,71		
A			5	санузел	1.72*1.12	1,9	1,9		1,9				
A			6	ванная	1.70*2.04	3,5	3,5		3,5				
A			7	жилая	2.77*5.58	15,5	15,5	15,5					
				Итого по	пом. квартира № 305	59,3	58,3	31,5	26,8	1,0			
A	10	306	1	холл	1.71*1.58	2,7	2,7		2,7		2,71		
A			2	кухня	3.10*2.11-0.50*0.54+2.45*0.10	6,5	6,5		6,5				
A			3	жилая	3.10*5.45-1.07*0.49	16,4	16,4	16,4					
A			4	балкон	3.07*1.07	1,0							
A			5	санузел	1.71*1.71	2,9	2,9		2,9	1,0			
				Итого по	пом. квартира № 306	29,5	28,5	16,4	12,1	1,0			
A	10	307	1	холл	4.43*0.99-4.04*0.12+0.24*4.07+(2.63+4.07)/2*0.75	7,4	7,4		7,4		2,71		
A			2	кухня	2.90*3.09-0.58*0.12	8,9	8,9		8,9				
A			3	балкон	3.07*1.07	1,0							
A			4	жилая	5.00*2.32+(5.00+3.55)/2*0.76	14,8	14,8	14,8			2,71		
A			5	санузел	2.24*1.78	4,0	4,0		4,0				
				Итого по	пом. квартира № 307	36,1	35,1	14,8	20,3	1,0			
A	10	308	1	холл	3.50*2.98-2.71*0.05-1.55*0.48-2.09*1.82	5,7	5,7		5,7		2,71		
A			2	санузел	1.74*2.03	3,5	3,5		3,5				
A			3	жилая	3.01*4.09-0.89*0.13	12,2	12,2	12,2					
A			4	балкон	3.07*1.07	1,0							
A			5	жилая	5.21*2.99	15,6	15,6	15,6			2,71		
A			6	кухня	2.43*2.52+0.27*0.47	6,3	6,3		6,3				
				Итого по	пом. квартира № 308	44,3	43,3	27,8	15,5	1,0			
A	10	309	1	холл	4.59*3.71-3.60*2.21	9,1	9,1		9,1		2,71		
A			2	жилая	2.85*5.62	16,0	16,0	16,0					
A			3	ванная	2.04*1.78	3,6	3,6		3,6				
A			4	санузел	1.78*1.14	2,0	2,0		2,0				
A			5	жилая	5.00*3.26-1.02*0.13	16,2	16,2	16,2					
A			6	балкон	3.07*1.07-0.30*0.13	1,0							
A			7	кухня	4.99*3.09-2.06*0.47	14,5	14,5		14,5	1,0			
				Итого по	пом. квартира № 309	62,4	61,4	32,2	29,2	1,0			
A	11	80	1	холл	2.56*1.13-0.97*0.11	2,8	2,8		2,8		2,72		
A			2	жилая	3.10*4.92	15,3	15,3	15,3					
A			3	балкон	3.27*1.19	1,2							
A			4	кухня	2.29*3.19	7,3	7,3		7,3				
A			5	санузел	2.00*2.05	4,1	4,1		4,1				
				Итого по	пом. квартира № 80	30,7	29,5	15,3	14,2	1,2			
A	11	81	1	холл	4.28*2.11-0.91*1.59	7,6	7,6		7,6		2,72		
A			2	жилая	3.51*4.91-1.02*0.10	17,1	17,1	17,1					
A			3	балкон	3.29*1.18	1,2							
A			4	кухня	3.11*3.60-1.48*0.50	10,5	10,5		10,5				
A			5	жилая	3.18*3.58-1.01*0.11-2.10*0.06	11,1	11,1	11,1					
A			6	санузел	2.01*1.73	3,5	3,5		3,5				
				Итого по	пом. квартира № 81	51,0	49,8	28,2	21,6	1,2			
A	11	82	1	холл	4.48*2.91-2.44-1.62-0.88*1.29-0.53*1.45	7,1	7,1		7,1		2,72		
A			2	кухня	3.08*3.29	10,1	10,1		10,1				
A			3	балкон	3.27*1.20	1,2							
A			4	жилая	5.11*3.08-1.02*0.11	15,6	15,6	15,6					
A			5	балкон	3.29*1.20	1,2							
A			6	жилая	2.90*3.92	11,4	11,4	11,4					
A			7	санузел	1.55*1.88	2,9	2,9		2,9				
				Итого по	пом. квартира № 82	49,5	47,1	27,0	20,1	2,4			
A	11	83	1	холл	2.67*1.24	3,3	3,3		3,3		2,72		

Московская область, г. Раменское, Донинское шоссе, микрорайон №10

1	2	3	4	5	6	7	8	9	10	11	12	13	14
A	11	83	2	санузел	1.78*2.10	3,7	3,7		3,7		2,72		
A			3	жилая	4.97*3.10	15,4	15,4	15,4					
A			4	балкон	3.27*1.18	1,2				1,2			
A			5	кухня	3.16*1.82	5,8	5,8		5,8		2,72		
Итого по пом. квартира № 83						29,4	28,2	15,4	12,8	1,2			
A	11	84	1	холл	4.23*0.90- 3.87*0.12+0.24*3.96+ (3.96+2.67)/2*1.20	8,3	8,3		8,3		2,72		
A			2	кухня	3.30*2.79-0.64*0.11	9,1	9,1		9,1				
A			3	балкон	3.26*1.18	1,1				1,1			
A			4	жилая	4.94*2.00+(4.94+3.66) /2*1.22	15,1	15,1	15,1			2,72		
A			5	санузел	1.91*2.09	4,0	4,0		4,0				
Итого по пом. квартира № 84						37,6	36,5	15,1	21,4	1,1			
A	11	85	1	холл	4.33*1.00- 3.93*0.12+0.24*3.71+ (2.68+3.98)/2*1.16	8,6	8,6		8,6		2,72		
A			2	санузел	2.11*1.84	3,9	3,9		3,9				
A			3	жилая	4.95*1.92+(4.95+3.65) /2*1.28-1.02*0.11	14,9	14,9	14,9					
A			4	балкон	3.28*1.18	1,2				1,2			
A			5	кухня	2.81*2.95	8,3	8,3		8,3		2,72		
Итого по пом. квартира № 85						36,9	35,7	14,9	20,8	1,2			
A	11	86	1	холл	2.63*1.24-0.15*0.25	3,2	3,2		3,2		2,72		
A			2	кухня	3.23*1.74+2.49*0.10	5,9	5,9		5,9				
A			3	балкон	3.29*1.19	1,2				1,2			
A			4	жилая	4.98*3.10	15,4	15,4	15,4			2,72		
A			5	санузел	1.89*2.06	3,9	3,9		3,9				
Итого по пом. квартира № 86						29,6	28,4	15,4	13,0	1,2			
A	11	87	1	холл	4.75*1.60-2.14*0.58	6,4	6,4		6,4		2,72		
A			2	жилая	6.23*3.70-2.63*1.96	17,9	17,9	17,9					
A			3	жилая	4.03*2.52	10,2	10,2	10,2					
A			4	балкон	3.28*1.21	1,2				1,2			
A			5	санузел	1.99*2.18	4,3	4,3		4,3		2,72		
A			6	кухня	3.68*3.35	12,3	12,3		12,3				
Итого по пом. квартира № 87						52,3	51,1	28,1	23,0	1,2			
A	11	142	1	холл	3.09*3.61-2.07*2.11	6,8	6,8		6,8		2,72		
A			2	кухня	5.01*3.11-2.08*0.60	14,3	14,3		14,3				
A			3	балкон	3.26*1.19-0.40*0.13	1,1				1,1			
A			4	жилая	5.06*3.23-1.02*0.11	16,2	16,2	16,2			2,72		
A			5	санузел	1.76*1.10	1,9	1,9		1,9				
A			6	ванная	1.76*2.00	3,5	3,5		3,5				
A			7	жилая	5.67*2.84	16,1	16,1	16,1					
Итого по пом. квартира № 142						59,9	58,8	32,3	26,5	1,1			
A	11	143	1	холл	2.66*1.35	3,6	3,6		3,6		2,72		
A			2	санузел	2.09*1.64	3,4	3,4		3,4				
A			3	жилая	5.00*3.07	15,4	15,4	15,4					
A			4	балкон	3.27*1.18	1,2				1,2			
A			5	кухня	1.83*3.35	6,1	6,1		6,1		2,72		
Итого по пом. квартира № 143						29,7	28,5	15,4	13,1	1,2			
A	11	144	1	холл	4.45*0.97-4.03*0.10+ (3.84+2.85)/2*1.00	7,3	7,3		7,3		2,72		
A			2	кухня	3.15*2.77	8,7	8,7		8,7				
A			3	балкон	3.27*1.18	1,2				1,2			
A			4	жилая	4.98*2.20+(4.75+3.76) /2*1.01-1.03*0.11	15,1	15,1	15,1			2,72		
A			5	санузел	2.22*2.30-1.35*0.47	4,5	4,5		4,5				
Итого по пом. квартира № 144						36,8	35,6	15,1	20,5	1,2			
A	11	145	1	холл	2.98*3.49-2.67*0.07- 1.44*0.53-2.05*1.80	5,8	5,8		5,8		2,72		
A			2	санузел	1.70*1.99	3,4	3,4		3,4				
A			3	жилая	4.14*2.99-0.94*0.11	12,3	12,3	12,3					
A			4	балкон	3.27*1.18	1,2				1,2			
A			5	жилая	5.25*2.99	15,7	15,7	15,7			2,72		
A			6	кухня	2.39*2.45+0.56*0.57	6,2	6,2		6,2				
Итого по пом. квартира № 145						44,6	43,4	28,0	15,4	1,2			
A	11	146	1	холл	4.55*4.78-3.61*3.30	9,8	9,8		9,8		2,72		
A			2	жилая	2.79*3.12+(2.57+0.93) /2*1.44	11,2	11,2	11,2					
A			3	гардеробная	2.34*0.18+(2.34+1.10) /2*1.58	3,1	3,1		3,1				
A			4	ванная	1.76*2.01	3,5	3,5		3,5				

1	2	3	4	5	6	7	8	9	10	11	12	13	14
A	11	146	5	санузел	1.22*1.76	2,1	2,1		2,1		2,72		
A			6	жилая	5.01*3.18-1.03*0.11	15,8	15,8	15,8					
A			7	балкон	3.26*1.19-0.40*0.13	1,1				1,1			
A			8	кухня	5.02*3.08-1.46*0.46	14,8	14,8		14,8		2,72		
				Итого по пом. квартира № 146		61,4	60,3	27,0	33,3	1,1			
A	11	198	1	холл	3.11*3.73-2.12*2.17	7,0	7,0		7,0		2,72		
A			2	кухня	5.03*3.12-2.08*0.60	14,4	14,4		14,4				
A			3	балкон	3.27*1.19-0.39*0.12	1,1				1,1			
A			4	жилая	3.19*5.07-1.03*0.10	16,1	16,1	16,1			2,72		
A			5	санузел	1.71*1.11	1,9	1,9		1,9				
A			6	ванная	1.70*2.10	3,6	3,6		3,6				
A			7	жилая	5.58*2.82	15,7	15,7	15,7					
				Итого по пом. квартира № 198		59,8	58,7	31,8	26,9	1,1			
A	11	199	1	холл	2.66*1.37	3,6	3,6		3,6		2,72		
A			2	санузел	2.07*1.64	3,4	3,4		3,4				
A			3	жилая	5.00*3.10	15,5	15,5	15,5					
A			4	балкон	3.27*1.19	1,2				1,2			
A			5	кухня	1.82*3.36	6,1	6,1		6,1		2,72		
				Итого по пом. квартира № 199		29,8	28,6	15,5	13,1	1,2			
A	11	200	1	холл	4.44*0.90-4.01*0.08+(2.80+3.86)/2*1.08	7,3	7,3		7,3		2,72		
A			2	кухня	3.13*2.87-0.60*0.10	8,9	8,9		8,9				
A			3	балкон	3.26*1.19	1,2				1,2			
A			4	жилая	5.04*2.21+(4.82+3.78)/2*0.99-3.55*0.10	15,0	15,0	15,0			2,72		
A			5	санузел	2.31*2.24-1.37*0.52	4,5	4,5		4,5				
				Итого по пом. квартира № 200		36,9	35,7	15,0	20,7	1,2			
A	11	201	1	холл	3.53*2.98-2.67*0.07-1.43*0.60-2.08*1.80	5,7	5,7		5,7		2,72		
A			2	санузел	1.71*2.01	3,4	3,4		3,4				
A			3	жилая	4.13*2.99-0.91*0.10	12,3	12,3	12,3					
A			4	балкон	3.26*1.19	1,2				1,2			
A			5	жилая	3.02*5.20	15,7	15,7	15,7			2,72		
A			6	кухня	2.46*2.54+0.62*0.49	6,6	6,6		6,6				
				Итого по пом. квартира № 201		44,9	43,7	28,0	15,7	1,2			
A	11	202	1	холл	4.64*3.63-2.18*3.66	8,9	8,9		8,9		2,72		
A			2	жилая	5.67*2.87	16,3	16,3	16,3					
A			3	ванная	2.02*1.80	3,6	3,6		3,6				
A			4	санузел	1.09*1.77	1,9	1,9		1,9				
A			5	жилая	5.03*3.25-1.03*0.10	16,2	16,2	16,2					
A			6	балкон	3.30*1.19-0.42*0.12	1,2				1,2			
A			7	кухня	5.04*3.09-1.47*0.48	14,9	14,9		14,9		2,72		
				Итого по пом. квартира № 202		63,0	61,8	32,5	29,3	1,2			
A	11	254	1	холл	3.09*3.65-2.10*2.11	6,8	6,8		6,8		2,72		
A			2	кухня	4.95*3.07-2.04*0.57	14,0	14,0		14,0				
A			3	балкон	3.28*1.18-0.40*0.13	1,1				1,1			
A			4	жилая	4.94*3.23-1.03*0.11	15,8	15,8	15,8			2,72		
A			5	санузел	1.74*1.17	2,0	2,0		2,0				
A			6	ванная	1.72*1.97	3,4	3,4		3,4				
A			7	жилая	5.65*2.82	15,9	15,9	15,9					
				Итого по пом. квартира № 254		59,0	57,9	31,7	26,2	1,1			
A	11	255	1	холл	2.64*1.37	3,6	3,6		3,6		2,72		
A			2	санузел	2.06*1.61	3,3	3,3		3,3				
A			3	жилая	4.98*3.07	15,3	15,3	15,3					
A			4	балкон	3.27*1.17	1,1				1,1			
A			5	кухня	3.28*1.77	5,8	5,8		5,8		2,72		
				Итого по пом. квартира № 255		29,1	28,0	15,3	12,7	1,1			
A	11	256	1	холл	4.40*0.98-4.06*0.11+(2.85+3.79)/2*1.01	7,2	7,2		7,2		2,72		
A			2	кухня	2.87*3.11-0.62*0.12	8,9	8,9		8,9				
A			3	балкон	3.28*1.19	1,2				1,2			
A			4	жилая	4.97*2.15+(4.69+3.78)/2*1.00-3.55*0.12	14,5	14,5	14,5			2,72		
A			5	санузел	2.25*2.20-1.46*0.56	4,1	4,1		4,1				
				Итого по пом. квартира № 256		35,9	34,7	14,5	20,2	1,2			
A	11	257	1	холл	3.41*2.95-1.43*0.61-2.02*1.82	5,5	5,5		5,5		2,72		
A			2	санузел	1.70*1.94	3,3	3,3		3,3				
A			3	жилая	2.96*4.08-0.91*0.12	12,0	12,0	12,0					
A			4	балкон	3.28*1.18	1,2				1,2			

Московская область, г. Раменское, Донинское шоссе, микрорайон №10

1	2	3	4	5	6	7	8	9	10	11	12	13	14
А	11	257	5	жилая	5.16*2.98	15,4	15,4	15,4			2,72		
А			6	кухня	2.39*2.45+0.52*0.50	6,1	6,1		6,1				
				Итого по пом. квартира № 257		43,5	42,3	27,4	14,9	1,2			
А	11	258	1	холл	4.45*3.83-3.57*2.32	8,8	8,8		8,8		2,72		
А			2	жилая	5.47*2.75	15,0	15,0	15,0					
А			3	ванная	1.78*2.10	3,7	3,7		3,7				
А			4	санузел	1.80*1.12	2,0	2,0		2,0				
А			5	жилая	4.97*3.14-1.05*0.11	15,5	15,5	15,5					
А			6	балкон	3.26*1.19-0.40*0.13	1,1				1,1			
А			7	кухня	4.99*3.06-1.49*0.47	14,6	14,6		14,6		2,72		
				Итого по пом. квартира № 258		60,7	59,6	30,5	29,1	1,1			
А	11	310	1	холл	3.14*3.70-2.16*2.14	7,0	7,0		7,0		2,72		
А			2	кухня	5.01*3.08-1.69*0.53	14,5	14,5		14,5				
А			3	балкон	3.26*1.18-0.40*0.13	1,1				1,1			
А			4	жилая	5.00*3.19	16,0	16,0	16,0			2,72		
А			5	санузел	1.72*1.14	2,0	2,0		2,0				
А			6	ванная	1.70*2.04	3,5	3,5		3,5				
А			7	жилая	2.77*5.60	15,5	15,5	15,5					
				Итого по пом. квартира № 310		59,6	58,5	31,5	27,0	1,1			
А	11	311	1	холл	1.74*1.56	2,7	2,7		2,7		2,72		
А			2	кухня	3.10*2.23-0.50*0.61+2.47*0.10	6,9	6,9		6,9				
А			3	жилая	3.10*5.32-0.84*0.48	16,1	16,1	16,1					
А			4	балкон	3.27*1.18	1,2				1,2			
А			5	санузел	1.72*1.74	3,0	3,0		3,0		2,72		
				Итого по пом. квартира № 311		29,9	28,7	16,1	12,6	1,2			
А	11	312	1	холл	4.45*0.98-4.07*0.10+0.24*4.13+(2.63+4.13)/2*0.74	7,4	7,4		7,4		2,72		
А			2	кухня	2.90*3.11-0.56*0.13	8,9	8,9		8,9				
А			3	балкон	3.26*1.18	1,1				1,1			
А			4	жилая	5.01*2.32+(5.01+3.52)/2*0.75	14,8	14,8	14,8			2,72		
А			5	санузел	1.81*2.24	4,1	4,1		4,1				
				Итого по пом. квартира № 312		36,3	35,2	14,8	20,4	1,1			
А	11	313	1	холл	3.51*2.99-2.70*0.08-1.57*0.49-2.08*1.82	5,7	5,7		5,7		2,72		
А			2	санузел	1.73*2.01	3,5	3,5		3,5				
А			3	жилая	2.99*4.11-0.89*0.11	12,2	12,2	12,2					
А			4	балкон	3.26*1.18	1,1				1,1			
А			5	жилая	5.20*2.98	15,5	15,5	15,5			2,72		
А			6	кухня	2.47*2.52+0.47*0.27	6,4	6,4		6,4				
				Итого по пом. квартира № 313		44,4	43,3	27,7	15,6	1,1			
А	11	314	1	холл	4.55*3.70-3.61*2.22	8,8	8,8		8,8		2,72		
А			2	жилая	2.85*5.61	16,0	16,0	16,0					
А			3	ванная	2.04*1.77	3,6	3,6		3,6				
А			4	санузел	1.78*1.14	2,0	2,0		2,0				
А			5	жилая	5.00*3.29-1.01*0.12	16,3	16,3	16,3					
А			6	балкон	3.26*1.18-0.40*0.13	1,1				1,1			
А			7	кухня	5.02*3.06-2.08*0.47	14,4	14,4		14,4		2,72		
				Итого по пом. квартира № 314		62,2	61,1	32,3	28,8	1,1			
А	12	88	1	холл	2.57*1.13-0.96*0.11	2,8	2,8		2,8		2,71		
А			2	жилая	3.10*4.91	15,2	15,2	15,2					
А			3	балкон	3.28*1.19	1,2				1,2			
А			4	кухня	2.27*3.19	7,2	7,2		7,2		2,71		
А			5	санузел	2.06*2.01	4,1	4,1		4,1				
				Итого по пом. квартира № 88		30,5	29,3	15,2	14,1	1,2			
А	12	89	1	холл	4.27*2.11-0.92*1.58	7,6	7,6		7,6		2,71		
А			2	жилая	3.52*4.89-1.02*0.12	17,1	17,1	17,1					
А			3	балкон	3.27*1.19	1,2				1,2			
А			4	кухня	3.14*3.51-1.48*0.48	10,3	10,3		10,3		2,71		
А			5	жилая	3.16*3.60-1.01*0.10-2.10*0.08	11,1	11,1	11,1					
А			6	санузел	2.04*2.21-1.36*0.50	3,8	3,8		3,8				
				Итого по пом. квартира № 89		51,1	49,9	28,2	21,7	1,2			
А	12	90	1	холл	4.49*2.93-2.44*1.70-0.89*1.31-0.52*1.44	7,1	7,1		7,1		2,71		
А			2	кухня	3.07*3.27	10,0	10,0		10,0				
А			3	балкон	3.27*1.19	1,2				1,2			
А			4	жилая	5.10*3.08-1.01*0.09	15,6	15,6	15,6			2,71		

1	2	3	4	5	6	7	8	9	10	11	12	13	14
A	12	90	5	балкон	3.27*1.18		1,2			1,2			
A			6	жилая	2.89*3.90		11,3	11,3			2,71		
A			7	санузел	1.62*1.87		3,0	3,0	3,0				
Итого по пом. квартира № 90							49,4	47,0	26,9	20,1	2,4		
A	12	91	1	холл	2.68*1.24		3,3	3,3		3,3		2,71	
A			2	санузел	1.76*2.08		3,7	3,7		3,7			
A			3	жилая	4.96*3.09		15,3	15,3	15,3				
A			4	балкон	3.27*1.18		1,2				1,2		
A			5	кухня	3.16*1.86		5,9	5,9		5,9		2,71	
Итого по пом. квартира № 91							29,4	28,2	15,3	12,9	1,2		
A	12	92	1	холл	3.97*0.92- 3.81*0.14+0.24*3.95+ (3.95+2.70)/2*1.18		8,0	8,0		8,0		2,71	
A			2	кухня	3.30*2.79-1.80*0.27- 0.92*0.11		8,6	8,6		8,6			
A			3	балкон	3.26*1.20		1,2				1,2		
A			4	жилая	4.95*1.99+(4.95+3.66) /2*1.22		15,1	15,1	15,1			2,71	
A			5	санузел	1.92*2.08		4,0	4,0		4,0			
Итого по пом. квартира № 92							36,9	35,7	15,1	20,6	1,2		
A	12	93	1	холл	4.39*0.98- 3.96*0.12+0.24*3.73+ (2.66+3.94)/2*1.45- 0.21*0.02		9,5	9,5		9,5		2,71	
A			2	санузел	1.56*2.08		3,2	3,2		3,2			
A			3	жилая	4.95*1.64+(4.95+3.66) /2*1.53-1.00*0.10		14,6	14,6	14,6				
A			4	балкон	3.27*1.19		1,2				1,2		
A			5	кухня	2.81*2.94		8,3	8,3		8,3		2,71	
Итого по пом. квартира № 93							36,8	35,6	14,6	21,0	1,2		
A	12	94	1	холл	2.62*1.16-0.11*0.26		3,0	3,0		3,0		2,71	
A			2	кухня	1.81*3.20+2.48*0.10		6,0	6,0		6,0			
A			3	балкон	3.26*1.19		1,2				1,2		
A			4	жилая	5.00*3.10		15,5	15,5	15,5			2,71	
A			5	санузел	1.88*2.06		3,9	3,9		3,9			
Итого по пом. квартира № 94							29,6	28,4	15,5	12,9	1,2		
A	12	95	1	холл	4.74*1.69-2.11*0.63		6,7	6,7		6,7		2,71	
A			2	жилая	6.23*3.68-2.62*1.95		17,8	17,8	17,8				
A			3	жилая	2.54*3.97		10,1	10,1	10,1				
A			4	балкон	3.27*1.19		1,2				1,2		
A			5	санузел	1.93*2.19		4,2	4,2		4,2		2,71	
A			6	кухня	3.35*3.67		12,3	12,3		12,3			
Итого по пом. квартира № 95							52,3	51,1	27,9	23,2	1,2		
A	12	147	1	холл	3.09*3.66-2.10*2.12		6,9	6,9		6,9		2,71	
A			2	кухня	5.03*3.10-2.06*0.59		14,4	14,4		14,4			
A			3	балкон	3.26*1.19-0.40*0.13		1,1				1,1		
A			4	жилая	5.06*3.24-1.02*0.10		16,3	16,3	16,3			2,71	
A			5	санузел	1.79*1.10		2,0	2,0		2,0			
A			6	ванная	1.77*2.03		3,6	3,6		3,6			
A			7	жилая	5.62*2.85		16,0	16,0	16,0				
Итого по пом. квартира № 147							60,3	59,2	32,3	26,9	1,1		
A	12	148	1	холл	2.66*1.38		3,7	3,7		3,7		2,71	
A			2	санузел	2.08*1.63		3,4	3,4		3,4			
A			3	жилая	4.98*3.08		15,3	15,3	15,3				
A			4	балкон	3.27*1.18		1,2				1,2		
A			5	кухня	1.80*3.36		6,0	6,0		6,0		2,71	
Итого по пом. квартира № 148							29,6	28,4	15,3	13,1	1,2		
A	12	149	1	холл	4.47*0.97-4.05*0.09+ (3.80+2.88)/2*1.03		7,4	7,4		7,4		2,71	
A			2	кухня	3.13*2.79		8,7	8,7		8,7			
A			3	балкон	3.27*1.18		1,2				1,2		
A			4	жилая	5.04*2.17+(4.74+3.75) /2*1.04-1.02*0.11		15,2	15,2	15,2			2,71	
A			5	санузел	2.24*2.27-1.40*0.46		4,4	4,4		4,4			
Итого по пом. квартира № 149							36,9	35,7	15,2	20,5	1,2		
A	12	150	1	холл	2.97*3.51-2.66*0.07- 1.41*0.58-2.03*1.88		5,6	5,6		5,6		2,71	
A			2	санузел	1.79*1.97		3,5	3,5		3,5			
A			3	жилая	4.15*2.98-0.92*0.11		12,3	12,3	12,3				
A			4	балкон	3.27*1.19		1,2				1,2		
A			5	жилая	2.98*5.22		15,6	15,6	15,6			2,71	
A			6	кухня	2.41*2.45+0.55*0.58		6,2	6,2		6,2			

Московская область, г. Раменское, Донинское шоссе, микрорайон №10

1	2	3	4	5	6	7	8	9	10	11	12	13	14
				Итого по	пом. квартира № 150	44,4	43,2	27,9	15,3	1,2			
A	12	151	1	холл	4.55*4.77-3.63*3.32	9,7	9,7		9,7		2,71		
A			2	жилая	2.77*3.06+(2.55+0.90)/2*1.47	11,0	11,0	11,0					
A			3	гардеробная	2.43*0.18+(2.43+1.13)/2*1.58	3,2	3,2		3,2				
A			4	ванная	1.76*2.00	3,5	3,5		3,5				
A			5	санузел	1.78*1.18	2,1	2,1		2,1				
A			6	жилая	5.03*3.16-1.04*0.11	15,8	15,8	15,8					
A			7	балкон	3.26*1.19-0.40*0.13	1,1				1,1			
A			8	кухня	5.03*3.09-1.45*0.50	14,8	14,8		14,8		2,71		
				Итого по	пом. квартира № 151	61,2	60,1	26,8	33,3	1,1			
A	12	203	1	холл	3.03*3.72-2.09*2.12	6,8	6,8		6,8		2,71		
A			2	кухня	3.09*4.97-2.12*0.59	14,1	14,1		14,1				
A			3	балкон	3.28*1.18-0.41*0.12	1,1				1,1			
A			4	жилая	3.17*4.98-1.03*0.10	15,7	15,7	15,7			2,71		
A			5	санузел	1.70*1.13	1,9	1,9		1,9				
A			6	ванная	2.08*1.72	3,6	3,6		3,6				
A			7	жилая	5.55*2.78	15,4	15,4	15,4					
				Итого по	пом. квартира № 203	58,6	57,5	31,1	26,4	1,1			
A	12	204	1	холл	2.63*1.39	3,7	3,7		3,7		2,71		
A			2	санузел	2.05*1.64	3,4	3,4		3,4				
A			3	жилая	4.97*3.06	15,2	15,2	15,2					
A			4	балкон	3.28*1.19	1,2				1,2			
A			5	кухня	1.79*3.34	6,0	6,0		6,0		2,71		
				Итого по	пом. квартира № 204	29,5	28,3	15,2	13,1	1,2			
A	12	205	1	холл	4.44*0.91-4.06*0.06+(2.84+3.82)/2*1.01	7,2	7,2		7,2		2,71		
A			2	кухня	2.89*3.07-0.59*0.10	8,8	8,8		8,8				
A			3	балкон	3.27*1.20	1,2				1,2			
A			4	жилая	5.00*2.22+(4.71+3.79)/2*0.95-3.56*0.09	14,8	14,8	14,8			2,71		
A			5	санузел	2.26*2.25-1.43*0.49	4,4	4,4		4,4				
				Итого по	пом. квартира № 205	36,4	35,2	14,8	20,4	1,2			
A	12	206	1	холл	3.54*2.94-2.69*0.08-1.47*0.55-2.10*1.91	5,4	5,4		5,4		2,71		
A			2	санузел	1.75*2.05	3,6	3,6		3,6				
A			3	жилая	4.20*2.98-0.84*0.10	12,4	12,4	12,4					
A			4	балкон	3.27*1.20	1,2				1,2			
A			5	жилая	5.17*2.98	15,4	15,4	15,4			2,71		
A			6	кухня	2.44*2.41+0.60*0.54	6,2	6,2		6,2				
				Итого по	пом. квартира № 206	44,2	43,0	27,8	15,2	1,2			
A	12	207	1	холл	4.62*3.62-3.63*2.19	8,8	8,8		8,8		2,71		
A			2	жилая	5.62*2.83	15,9	15,9	15,9					
A			3	ванная	1.77*2.01	3,6	3,6		3,6				
A			4	санузел	1.75*1.06	1,9	1,9		1,9				
A			5	жилая	5.01*3.25-1.04*0.10	16,2	16,2	16,2					
A			6	балкон	3.27*1.20-0.40*0.12	1,2				1,2			
A			7	кухня	4.99*3.07-1.49*0.51	14,6	14,6		14,6		2,71		
				Итого по	пом. квартира № 207	62,2	61,0	32,1	28,9	1,2			
A	12	259	1	холл	3.12*3.55-2.11*2.02	6,8	6,8		6,8		2,71		
A			2	кухня	5.03*3.07-2.05*0.57	14,3	14,3		14,3				
A			3	балкон	3.28*1.18-0.40*0.13	1,1				1,1			
A			4	жилая	5.01*3.21-1.02*0.12	16,0	16,0	16,0			2,71		
A			5	санузел	1.69*1.07	1,8	1,8		1,8				
A			6	ванная	1.89*1.69	3,2	3,2		3,2				
A			7	жилая	5.68*2.82	16,0	16,0	16,0					
				Итого по	пом. квартира № 259	59,2	58,1	32,0	26,1	1,1			
A	12	260	1	холл	2.64*1.38	3,6	3,6		3,6		2,71		
A			2	санузел	2.09*1.59	3,3	3,3		3,3				
A			3	жилая	4.96*3.12	15,5	15,5	15,5					
A			4	балкон	3.28*1.18	1,2				1,2			
A			5	кухня	3.41*1.78	6,1	6,1		6,1		2,71		
				Итого по	пом. квартира № 260	29,7	28,5	15,5	13,0	1,2			
A	12	261	1	холл	4.37*0.99-3.98*0.14+(2.83+3.81)/2*0.98	7,0	7,0		7,0		2,71		
A			2	кухня	2.83*3.12-0.65*0.10	8,8	8,8		8,8				
A			3	балкон	3.28*1.18	1,2				1,2			
A			4	жилая	4.95*2.20+(4.69+3.79)/2*0.98-3.55*0.12	14,6	14,6	14,6			2,71		

Московская область, г. Раменское, Донинское шоссе, микрорайон №10

1	2	3	4	5	6	7	8	9	10	11	12	13	14
A	12	261	5	санузел	2.29*2.21-1.44*0.52	4,3	4,3		4,3		2,71		
Итого по пом. квартира № 261						35,9	34,7	14,6	20,1	1,2			
A	12	262	1	холл	3.39*2.96-1.40*0.58-2.05*1.81	5,5	5,5		5,5		2,71		
A			2	санузел	1.70*2.01	3,4	3,4		3,4				
A			3	жилая	2.93*4.08-0.90*0.10	11,9	11,9	11,9					
A			4	балкон	3.28*1.18	1,2				1,2			
A			5	жилая	5.16*2.99	15,4	15,4	15,4			2,71		
A			6	кухня	2.39*2.46+0.55*0.54	6,2	6,2		6,2				
Итого по пом. квартира № 262						43,6	42,4	27,3	15,1	1,2			
A	12	263	1	холл	4.46*3.65-2.21*3.60	8,3	8,3		8,3		2,71		
A			2	жилая	5.60*2.76	15,5	15,5	15,5					
A			3	ванная	1.98*1.75	3,5	3,5		3,5				
A			4	санузел	1.82*1.13	2,1	2,1		2,1				
A			5	жилая	4.99*3.15-1.03*0.10	15,6	15,6	15,6					
A			6	балкон	3.26*1.19-0.40*0.13	1,1				1,1			
A			7	кухня	4.99*3.07-1.44*0.48	14,6	14,6		14,6		2,71		
Итого по пом. квартира № 263						60,7	59,6	31,1	28,5	1,1			
A	12	315	1	холл	3.14*3.70-2.17*2.16	6,9	6,9		6,9		2,71		
A			2	кухня	5.01*3.09-1.66*0.56	14,6	14,6		14,6				
A			3	балкон	3.26*1.18-0.40*0.13	1,1				1,1			
A			4	жилая	5.00*3.19	16,0	16,0	16,0			2,71		
A			5	санузел	1.72*1.14	2,0	2,0		2,0				
A			6	ванная	1.71*2.04	3,5	3,5		3,5				
A			7	жилая	2.77*5.60	15,5	15,5	15,5					
Итого по пом. квартира № 315						59,6	58,5	31,5	27,0	1,1			
A	12	316	1	холл	1.71*1.56	2,7	2,7		2,7		2,71		
A			2	кухня	3.10*2.11-0.51*0.62+2.47*0.10	6,5	6,5		6,5				
A			3	жилая	3.11*5.44-1.08*0.49	16,4	16,4	16,4					
A			4	балкон	3.27*1.18	1,2				1,2			
A			5	санузел	1.74*1.71	3,0	3,0		3,0		2,71		
Итого по пом. квартира № 316						29,8	28,6	16,4	12,2	1,2			
A	12	317	1	холл	4.44*0.99-4.06*0.11+0.24*4.09+(2.65+4.09)/2*0.76	7,5	7,5		7,5		2,71		
A			2	кухня	2.91*3.09-0.57*0.12	8,9	8,9		8,9				
A			3	балкон	3.26*1.18	1,1				1,1			
A			4	жилая	4.99*2.31+(4.99+3.52)/2*0.77	14,8	14,8	14,8			2,71		
A			5	санузел	1.81*2.23	4,0	4,0		4,0				
Итого по пом. квартира № 317						36,3	35,2	14,8	20,4	1,1			
A	12	318	1	холл	3.52*3.01-2.75*0.08-1.56*0.49-2.08*1.82	5,8	5,8		5,8		2,71		
A			2	санузел	1.73*2.03	3,5	3,5		3,5				
A			3	жилая	3.01*4.09-0.89*0.13	12,2	12,2	12,2					
A			4	балкон	3.26*1.18	1,1				1,1			
A			5	жилая	5.18*2.99	15,5	15,5	15,5			2,71		
A			6	кухня	2.43*2.50+0.48*0.28	6,2	6,2		6,2				
Итого по пом. квартира № 318						44,3	43,2	27,7	15,5	1,1			
A	12	319	1	холл	4.58*3.72-3.57*2.24	9,0	9,0		9,0		2,71		
A			2	жилая	2.84*5.59	15,9	15,9	15,9					
A			3	ванная	2.04*1.77	3,6	3,6		3,6				
A			4	санузел	1.78*1.16	2,1	2,1		2,1				
A			5	жилая	5.00*3.24-1.02*0.12	16,1	16,1	16,1					
A			6	балкон	3.26*1.18-0.40*0.13	1,1				1,1			
A			7	кухня	4.99*3.10-2.05*0.47	14,5	14,5		14,5		2,71		
Итого по пом. квартира № 319						62,3	61,2	32,0	29,2	1,1			
A	13	320	1	холл	3.15*3.72-2.17*2.16	7,0	7,0		7,0		2,72		
A			2	кухня	5.00*3.10-1.67*0.60	14,5	14,5		14,5				
A			3	балкон	3.07*1.07-0.30*0.13	1,0				1,0			
A			4	жилая	3.18*5.01	15,9	15,9	15,9			2,72		
A			5	санузел	1.72*1.13	1,9	1,9		1,9				
A			6	ванная	1.70*2.04	3,5	3,5		3,5				
A			7	жилая	2.78*5.55	15,4	15,4	15,4					
Итого по пом. квартира № 320						59,2	58,2	31,3	26,9	1,0			
A	13	321	1	холл	1.72*1.57	2,7	2,7		2,7		2,72		
A			2	кухня	3.11*2.12-0.44*0.60+2.44*0.10	6,6	6,6		6,6				
A			3	жилая	3.11*5.43-1.08*0.53	16,3	16,3	16,3					

Московская область, г. Раменское, Донинское шоссе, микрорайон №10

1	2	3	4	5	6	7	8	9	10	11	12	13	14
A	13	321	4	балкон	3,07*1,07		1,0			1,0			
A			5	санузел	1,72*1,73		3,0		3,0		2,72		
				Итого по	пом. квартира № 321		29,6	28,6	16,3	12,3	1,0		
A	13	322	1	холл	4.46*0.98- 4.05*0.12+0.24*4.07+ (2.64+4.07)/2*0.76		7,4	7,4		7,4		2,72	
A			2	кухня	2.90*3.07-0.58*0.12		8,8	8,8		8,8			
A			3	балкон	3,07*1,07		1,0				1,0		
A			4	жилая	4.98*2.31+(4.98+3.54) /2*0.78		14,8	14,8	14,8			2,72	
A			5	санузел	1.81*2.23		4,0	4,0		4,0			
				Итого по	пом. квартира № 322		36,0	35,0	14,8	20,2	1,0		
A	13	323	1	холл	3.50*3.00-2.70*0.09- 1.59*0.48-2.08*1.82		5,7	5,7		5,7		2,72	
A			2	санузел	1.74*2.01		3,5	3,5		3,5			
A			3	жилая	2.98*4.09-0.89*0.12		12,1	12,1	12,1				
A			4	балкон	3,07*1,07		1,0				1,0		
A			5	жилая	5.23*3.00		15,7	15,7	15,7			2,72	
A			6	кухня	2.40*2.50+0.47*0.27		6,1	6,1		6,1			
				Итого по	пом. квартира № 323		44,1	43,1	27,8	15,3	1,0		
A	13	324	1	холл	4.60*3.70-2.27*3.62		8,8	8,8		8,8		2,72	
A			2	жилая	2.84*5.54		15,7	15,7	15,7				
A			3	ванная	2.04*1.77		3,6	3,6		3,6			
A			4	санузел	1.77*1.12		2,0	2,0		2,0			
A			5	жилая	5.01*3.24-1.03*0.11		16,1	16,1	16,1				
A			6	балкон	3,07*1,07-0,30*0,13		1,0				1,0		
A			7	кухня	4.98*3.08-2.05*0.48		14,4	14,4		14,4		2,72	
				Итого по	пом. квартира № 324		61,6	60,6	31,8	28,8	1,0		
A	14	325	1	холл	3.16*3.71-2.16*2.16		7,1	7,1		7,1		2,72	
A			2	кухня	5.01*3.09-1.62*0.52		14,6	14,6		14,6			
A			3	балкон	3.26*1.18-0.40*0.13		1,1				1,1		
A			4	жилая	5.01*3.19		16,0	16,0	16,0			2,72	
A			5	санузел	1.71*1.14		1,9	1,9		1,9			
A			6	ванная	1.70*2.04		3,5	3,5		3,5			
A			7	жилая	5.60*2.78		15,6	15,6	15,6				
				Итого по	пом. квартира № 325		59,8	58,7	31,6	27,1	1,1		
A	14	326	1	холл	1.72*1.56		2,7	2,7		2,7		2,72	
A			2	кухня	3.10*2.26-0.47*0.60		6,7	6,7		6,7			
A			3	жилая	3.10*5.38-0.95*0.49		16,2	16,2	16,2				
A			4	балкон	3.27*1.18		1,2				1,2		
A			5	санузел	1.71*1.74		3,0	3,0		3,0		2,72	
				Итого по	пом. квартира № 326		29,8	28,6	16,2	12,4	1,2		
A	14	327	1	холл	4.47*0.99- 4.07*0.12+0.24*4.09+ (3.12+4.09)/2*0.74		7,6	7,6		7,6		2,72	
A			2	кухня	2.91*3.07-0.56*0.12		8,9	8,9		8,9			
A			3	балкон	3.26*1.18		1,1				1,1		
A			4	жилая	4.52*2.33+(4.52+3.55) /2*0.75		13,6	13,6	13,6			2,72	
A			5	санузел	2.30*2.25		5,2	5,2		5,2			
				Итого по	пом. квартира № 327		36,4	35,3	13,6	21,7	1,1		
A	14	328	1	холл	3.49*3.01-2.68*0.08- 1.60*0.50-2.06*1.82		5,7	5,7		5,7		2,72	
A			2	санузел	1.74*1.99		3,5	3,5		3,5			
A			3	жилая	2.98*4.10-0.89*0.12		12,1	12,1	12,1				
A			4	балкон	3.26*1.18		1,1				1,1		
A			5	жилая	5.17*2.99		15,5	15,5	15,5			2,72	
A			6	кухня	2.45*2.47+0.50*0.28		6,2	6,2		6,2			
				Итого по	пом. квартира № 328		44,1	43,0	27,6	15,4	1,1		
A	14	329	1	холл	4.61*3.71-3.62*2.29		8,8	8,8		8,8		2,72	
A			2	жилая	5.54*2.84		15,7	15,7	15,7				
A			3	ванная	2.05*1.77		3,6	3,6		3,6			
A			4	санузел	1.77*1.09		1,9	1,9		1,9			
A			5	жилая	5.04*3.25-1.01*0.10		16,3	16,3	16,3				
A			6	балкон	3.26*1.18-0.40*0.13		1,1				1,1		
A			7	кухня	5.01*3.09-2.02*0.47		14,5	14,5		14,5		2,72	
				Итого по	пом. квартира № 329		61,9	60,8	32,0	28,8	1,1		
A	15	330	1	холл	3.15*3.70-2.15*2.14		7,1	7,1		7,1		2,72	
A			2	кухня	5.01*3.10-1.62*0.57		14,6	14,6		14,6			
A			3	балкон	3.26*1.18-0.40*0.13		1,1				1,1		

Московская область, г. Раменское, Дюнинское шоссе, микрорайон №10

1	2	3	4	5	6	7	8	9	10	11	12	13	14
А	15	330	4	жилая	4.99*3.19	15,9	15,9	15,9			2,72		
А			5	санузел	1.73*1.15	2,0	2,0		2,0				
А			6	ванная	1.71*2.05	3,5	3,5		3,5				
А			7	жилая	2.78*5.63	15,7	15,7	15,7					
				Итого по	пом. квартира № 330	59,9	58,8	31,6	27,2	1,1			
А	15	331	1	холл	1.72*1.57	2,7	2,7		2,7		2,72		
А			2	кухня	3.10*2.12-0.49*0.59	6,3	6,3		6,3				
А			3	жилая	3.10*5.53-0.95*0.49	16,7	16,7	16,7					
А			4	балкон	3.27*1.18	1,2				1,2			
А			5	санузел	1.71*1.73	3,0	3,0		3,0		2,72		
				Итого по	пом. квартира № 331	29,9	28,7	16,7	12,0	1,2			
А	15	332	1	холл	4.46*1.00- 4.07*0.15+0.24*4.08+ (2.65+4.08)/2*0.78	7,5	7,5		7,5		2,72		
А			2	кухня	2.91*3.12-0.55*0.13	9,0	9,0		9,0				
А			3	балкон	3.26*1.18	1,1				1,1			
А			4	жилая	5.01*2.33+(5.01+3.54) /2*0.75	14,9	14,9	14,9			2,72		
А			5	санузел	2.30*2.24-1.60*0.49	4,4	4,4		4,4				
				Итого по	пом. квартира № 332	36,9	35,8	14,9	20,9	1,1			
А	15	333	1	холл	3.50*2.99-2.71*0.07- 1.58*0.48-2.07*1.82	5,7	5,7		5,7		2,72		
А			2	санузел	1.73*2.00	3,5	3,5		3,5				
А			3	жилая	3.00*4.12-0.91*0.12	12,3	12,3	12,3					
А			4	балкон	3.26*1.18	1,1				1,1			
А			5	жилая	2.99*5.21	15,6	15,6	15,6			2,72		
А			6	кухня	2.42*2.52+0.47*0.27	6,2	6,2		6,2				
				Итого по	пом. квартира № 333	44,4	43,3	27,9	15,4	1,1			
А	15	334	1	холл	4.59*3.70-3.60*2.22	9,0	9,0		9,0		2,72		
А			2	жилая	2.85*5.59	15,9	15,9	15,9					
А			3	ванная	2.04*1.77	3,6	3,6		3,6				
А			4	санузел	1.77*1.17	2,1	2,1		2,1				
А			5	жилая	4.99*3.24-1.01*0.12	16,0	16,0	16,0					
А			6	балкон	3.26*1.18-0.40*0.13	1,1				1,1			
А			7	кухня	4.99*3.09-2.04*0.47	14,5	14,5		14,5		2,72		
				Итого по	пом. квартира № 334	62,2	61,1	31,9	29,2	1,1			
				Итого		14739,6	14406,2	7606,5	6799,7	333,4			

Экспликация помещений общего пользования, кв.м

Литера	Этаж	Номер помещения	Номер по плану	Назначение частей помещения	Формула подсчета площади частей помещения	Площадь всех частей здания (комнат и помещений вспомогательного использования)	в том числе				Высота	Площадь помещений общего пользования	Самостоятельно переустроенная или перепланированная площадь
							Общая площадь жилых помещений	из нее		Площадь помещений вспомогательного использования с коэф.			
								жилая	подсобная				
1	2	3	4	5	6	7	8	9	10	11	12	13	14
A	1	XVIII	1	тамбур	2.02*2.13						2,70	4,3	
A			2	тамбур	1.99*1.63							3,2	
A			3	коридор	4,90*1,86- 2,83*0,18+1,57*2,38+2,18*0,25							12,9	
A			4	коридор	20,29*1,57+0,86*0,29+1,87*0,29							32,6	
A			5	лифт	1.10*0.95							1,0	
A			6	лифтовой холл	2.60*2.93-0.69*0.57							7,2	
A			7	мусорокамера	1.50*0.96							1,4	
A			8	лифт	2.10*1.05							2,2	
A			9	лестничная клетка	2.29*5.30							12,1	
A	2		10	лестничная клетка	5,29*2,30+1,50*0,24+1,57*2,39						2,71	16,3	
A			11	коридор	20,27*1,60+0,92*0,27+1,83*0,27-0,26*0,30							33,1	
A			12	лифтовой холл	2.59*2.94-0.68*0.57							7,2	
A			13	мусорокамера	2.65*0.96+0.26*0.29							2,6	
A	3		14	лестничная клетка	4,90*5,31- 2,62*3,81+2,39*0,11						2,72	16,3	
A			15	коридор	20,26*1,56+0,96*0,32+1,82*0,32-0,26*0,34							32,4	
A			16	лифтовой холл	2.60*2.95-0.65*0.57							7,3	
A			17	мусорокамера	2.65*0.95							2,5	
A	4		18	лестничная клетка	4,90*5,31- 2,61*3,81+2,39*0,08							16,3	
A			19	коридор	20,28*1,56+0,95*0,27+1,85*0,27-0,26*0,30							32,3	
A			20	лифтовой холл	2.59*2.95-0.69*0.58							7,2	
A			21	мусорокамера	2.66*0.94+0.26*0.30							2,6	
A	5		22	лестничная клетка	4,91*5,30- 2,62*3,80+2,39*0,08						2,71	16,3	
A			23	коридор	20,31*1,58+0,95*0,31+1,85*0,31-0,26*0,32							32,9	
A			24	лифтовой холл	2.58*2.95-0.69*0.57							7,2	
A			25	мусорокамера	2.68*0.97+0.26*0.28							2,7	
A	6		26	лестничная клетка	4,91*5,30- 2,62*3,80+2,39*0,12						2,72	16,4	
A			27	коридор	20,27*1,53+1,07*0,32+1,83*0,32-0,23*0,37							31,9	
A			28	лифтовой холл	2.52*2.95-0.69*0.57							7,0	
A			29	мусорокамера	2.66*1.02							2,7	
A	7		30	лестничная клетка	4,90*5,31- 3,81*2,61+2,39*0,11						2,71	16,3	
A			31	коридор	20,26*1,59+0,97*0,29+1,85*0,29-0,29*0,29							32,9	
A			32	лифтовой холл	2.57*2.95-0.70*0.58							7,2	
A			33	мусорокамера	2.62*0.96							2,5	
A	8		34	лестничная клетка	4,90*5,31- 2,61*3,81+2,39*0,11							16,3	
A			35	коридор	20,27*1,59+0,91*0,28+1,81*0,28-0,24*0,32							32,9	
A			36	лифтовой холл	2.51*2.97-0.70*0.57							7,1	
A			37	мусорокамера	2.67*1.01+0.26*0.29							2,8	
A	9		38	лестничная клетка	4,90*5,31- 2,61*3,81+2,39*0,09							16,3	
A			39	коридор	20,30*1,56+1,04*0,30+1,82*0,30-0,26*0,36							32,4	
A			40	лифтовой холл	2.51*2.95-0.69*0.57							7,0	
A			41	мусорокамера	2.64*1.02							2,7	
A	10		42	лестничная клетка	4,90*5,31- 2,61*3,81+2,39*0,12							16,4	
A			43	коридор	20,27*1,59+1,05*0,32+1,81*0,32-0,21*0,33							33,1	
A			44	лифтовой холл	2.53*2.94-0.69*0.58							7,0	
A			45	мусорокамера	2.70*1.01+0.26*0.26							2,8	

1	2	3	4	5	6	7	8	9	10	11	12	13	14
A	11	XVIII	46	лестничная клетка	4,89*5,33- 2,61*3,83+2,39*0,10						2,72	16,3	
A			47	коридор	20,27*1,57+0,92*0,27+1,83*0,27-0,26*0,30							32,5	
A			48	лифтовой холл	2,53*2,95-0,69*0,57							7,1	
A			49	мусорокамера	2,68*0,99+0,26*0,28							2,7	
A	12		50	лестничная клетка	4,90*5,31- 2,62*3,81+2,40*0,07						2,71	16,2	
A			51	коридор	20,27*1,59+0,91*0,30+1,81*0,30-0,26*0,28							33,0	
A			52	лифтовой холл	2,60*2,94-0,69*0,58							7,2	
A			53	мусорокамера	2,61*0,95							2,5	
A	на отме тке +36, 020		54	лестничная клетка	5,31*2,29						1,80	12,2	
A			55	коридор	2,67*2,39-0,30*0,30							6,3	
A	+38, 050		56	лестничная клетка	5,30*2,30+1,50*0,22+2,39*2,67-1,30*0,52						2,50	18,2	
Итого по пом. подъезд №1 № XVIII												760,0	
A	1	XIX	1	тамбур	2,70*1,51						2,70	4,1	
A			2	коридор	1,34*2,15							2,9	
A			3	коридор	5,15*9,25-2,56*1,39- 6,39*3,61+2,13*0,28							21,6	
A			4	мусорокамера	1,64*1,02							1,7	
A			5	лифтовой холл	2,92*2,51-0,68*0,57							6,9	
A			6	лифт	2,10*1,05							2,2	
A			7	лестничная клетка	5,30*2,28+1,50*0,24+2,38*2,17-0,61*0,38							17,4	
A			8	лифт	1,10*0,95							1,0	
A	2		9	лестничная клетка	2,29*5,29+1,51*0,24+2,17*2,39-0,38*0,61						2,71	17,4	
A			10	коридор	10,00*1,52+2,10*0,26							15,7	
A			11	мусорокамера	2,93*1,00-0,76*0,29							2,7	
A			12	лифтовой холл	2,50*2,93-0,69*0,57							6,9	
A	3		13	лестничная клетка	2,29*5,30+1,50*0,24+2,17*2,39-0,59*0,38						2,72	17,5	
A			14	коридор	9,97*1,51+2,12*0,28							15,6	
A			15	мусорокамера	2,95*0,98-0,76*0,30							2,7	
A			16	лифтовой холл	2,56*2,94-0,69*0,58							7,1	
A	4		17	лестничная клетка	2,29*5,29+0,24*1,50+2,17*2,39-0,58*0,38							17,4	
A			18	коридор	10,00*1,53+2,13*0,26							15,9	
A			19	мусорокамера	2,95*0,99-0,76*0,29							2,7	
A			20	лифтовой холл	2,56*2,95-0,69*0,58							7,2	
A	5		21	лестничная клетка	2,28*5,29+1,50*0,24+2,15*2,38-0,38*0,60						2,71	17,3	
A			22	коридор	10,01*1,54+2,14*0,26							16,0	
A			23	мусорокамера	2,95*1,02-0,76*0,29							2,8	
A			24	лифтовой холл	2,52*2,95-0,68*0,57							7,0	
A	6		25	лестничная клетка	2,28*5,30+1,50*0,24+2,13*2,38-0,38*0,59						2,72	17,3	
A			26	коридор	10,02*1,53+2,14*0,24							15,8	
A			27	мусорокамера	2,95*1,01-0,76*0,28							2,8	
A			28	лифтовой холл	2,53*2,94-0,69*0,57							7,0	
A	7		29	лестничная клетка	2,29*5,30+1,50*0,24+2,16*2,38-0,38*0,59						2,71	17,4	
A			30	коридор	10,01*1,50+2,18*0,29							15,6	
A			31	мусорокамера	2,95*1,03-0,76*0,30							2,8	
A			32	лифтовой холл	2,50*2,95-0,69*0,57							7,0	
A	8		33	лестничная клетка	2,29*5,29+1,50*0,24+2,15*2,38-0,38*0,60							17,4	
A			34	коридор	10,01*1,55+2,15*0,28							16,1	
A			35	мусорокамера	1,02*2,95-0,76*0,29							2,8	
A			36	лифтовой холл	2,52*2,92-0,68*0,56							7,0	
A	9		37	лестничная клетка	2,30*5,29+1,50*0,24+2,16*2,38-0,38*0,56							17,5	
A			38	коридор	10,02*1,54+2,14*0,28							16,0	
A			39	мусорокамера	1,03*2,95-0,76*0,29							2,8	
A			40	лифтовой холл	2,52*2,95-0,69*0,57							7,0	
A	10		41	лестничная клетка	2,29*5,31+1,50*0,24+2,38*2,15-0,38*0,59							17,4	
A			42	коридор	10,01*1,54+2,14*0,28							16,0	
A			43	мусорокамера	1,03*2,95-0,76*0,29							2,8	
A			44	лифтовой холл	2,52*2,95-0,69*0,57							7,0	
A	11		45	лестничная клетка	2,29*5,31+1,50*0,24+2,39*2,17-0,38*0,56						2,72	17,5	

Московская область, г. Раменское, Донинское шоссе, микрорайон №10

1	2	3	4	5	6	7	8	9	10	11	12	13	14
A	11	XIX	46	коридор	10.02*1.53+2.14*0.29						2,72	16,0	
A			47	мусорокамера	1.04*2.96-0.76*0.31							2,8	
A			48	лифтовой холл	2.51*2.94-0.69*0.57							7,0	
A	12		49	лестничная клетка	2.29*5.30+1.50*0.24+2.16*2.39-0.61*0.59						2,71	17,3	
A			50	коридор	10.02*1.53+2.13*0.30							16,0	
A			51	мусорокамера	1.01*2.96-0.76*0.29							2,8	
A			52	лифтовой холл	2.52*2.94-0.69*0.56							7,0	
A	на отметеке +36.900		53	лестничная клетка	2.29*5.30+1.06*0.24+2.67*2.38-1.76*0.52						2,50	17,8	
Итого по пом. подъезд №2 № XIX												549,4	
A	1	XX	1	тамбур	2.70*1.53						2,70	4,1	
A			2	коридор	1.34*2.21							3,0	
A			3	коридор	5.15*9.19-2.57*1.39-6.30*3.64+2.10*0.12							21,1	
A			4	мусорокамера	1.63*0.99							1,6	
A			5	лифтовой холл	2.96*2.53-0.70*0.57							7,1	
A			6	лифт	2.10*1.05							2,2	
A			7	лестничная клетка	5.30*2.29+0.24*1.50+2.38*2.17-0.60*0.38							17,4	
A			8	лифт	1.10*1.05							1,2	
A	2		9	лестничная клетка	5.30*2.29+1.48*0.22+2.17*2.40-0.38*0.60						2,71	17,4	
A			10	коридор	9.99*1.51+0.11*2.11							15,3	
A			11	мусорокамера	2.96*1.00-0.77*0.30							2,7	
A			12	лифтовой холл	2.95*2.55-0.69*0.56							7,1	
A	3		13	лестничная клетка	5.30*2.30+0.25*1.47+2.18*1.95+1.62*0.45						2,72	17,5	
A			14	коридор	10.00*1.51+2.12*0.11							15,3	
A			15	мусорокамера	2.69*1.03+0.26*0.28							2,8	
A			16	лифтовой холл	2.96*2.52-0.57*0.70							7,1	
A	4		17	лестничная клетка	5.31*2.29+0.25*1.51+2.18*2.39-0.58*0.38							17,5	
A			18	коридор	9.99*1.51+2.12*0.11							15,3	
A			19	мусорокамера	2.67*0.99+0.27*0.29							2,7	
A			20	лифтовой холл	2.97*2.56-0.59*0.69							7,2	
A	5		21	лестничная клетка	5.31*2.29+1.51*0.21+2.17*2.41-0.56*0.40						2,71	17,5	
A			22	коридор	10.00*1.52+2.12*0.12							15,5	
A			23	мусорокамера	2.66*1.01+0.26*0.30							2,8	
A			24	лифтовой холл	2.52*2.96-0.56*0.69							7,1	
A	6		25	лестничная клетка	2.30*5.31+0.25*1.51+2.17*2.39-0.60*0.38						2,72	17,5	
A			26	коридор	10.02*1.51+2.10*0.11							15,4	
A			27	мусорокамера	2.67*1.00+0.26*0.29							2,7	
A			28	лифтовой холл	2.96*2.55-0.58*0.70							7,1	
A	7		29	лестничная клетка	5.31*2.28+0.23*1.52+2.17*2.40-0.56*0.48						2,71	17,4	
A			30	коридор	10.00*1.50+2.12*0.12							15,3	
A			31	мусорокамера	2.67*1.01+0.26*0.29							2,8	
A			32	лифтовой холл	2.95*2.54-0.57*0.69							7,1	
A	8		33	лестничная клетка	5.30*2.27+1.50*0.23+2.17*2.40-0.59*0.38							17,4	
A			34	коридор	10.00*1.50+2.11*0.13							15,3	
A			35	мусорокамера	2.66*1.00+0.26*0.30							2,7	
A			36	лифтовой холл	2.97*2.53-0.58*0.69							7,1	
A	9		37	лестничная клетка	5.31*2.30+1.51*0.20+2.17*2.40-0.60*0.39							17,5	
A			38	коридор	10.00*1.50+2.10*0.11							15,2	
A			39	мусорокамера	2.69*1.02+0.27*0.28							2,8	
A			40	лифтовой холл	2.95*2.55-0.57*0.69							7,1	
A	10		41	лестничная клетка	5.31*2.30+1.51*0.20+2.18*2.40-0.57*0.38							17,5	
A			42	коридор	9.96*1.54+2.27*0.13							15,6	
A			43	мусорокамера	2.67*1.02+0.26*0.29							2,8	
A			44	лифтовой холл	2.95*2.53-0.57*0.69							7,1	
A	11		45	лестничная клетка	5.31*2.30+1.52*0.21+2.17*2.40-0.57*0.37						2,72	17,5	
A			46	коридор	9.95*1.51+2.11*0.14							15,3	
A			47	мусорокамера	2.67*1.01+0.26*0.29							2,8	
A			48	лифтовой холл	2.94*2.55-0.57*0.70							7,1	
A	12		49	лестничная клетка	5.31*2.30+1.52*0.20+2.18*2.40-0.60*0.61						2,71	17,4	
A			50	коридор	10.01*1.51+2.13*0.13							15,4	

Московская область, г. Раменское, Донинское шоссе, микрорайон №10

1	2	3	4	5	6	7	8	9	10	11	12	13	14
A	12	XX	51	мусорокамера	2,67*1,01+0,26*0,29						2,71	2,8	
A			52	лифтовой холл	2,96*2,54-0,56*0,69							7,1	
A	на отме тке +36, 900		53	лестничная клетка	5,31*2,30+1,06*0,25+2,6 7*2,39-1,76*0,52						2,50	17,9	
Итого по пом. подъезд №3 № XX												545,2	
A	1	XXI	1	тамбур	2,69*1,53						2,70	4,1	
A			2	коридор	2,06*1,34							2,8	
A			3	коридор	9,20*5,17- 6,34*3,66+2,11*0,26- 2,56*1,37							21,4	
A			4	мусорокамера	1,01*1,64							1,7	
A			5	лифтовой холл	2,95*2,53-0,56*0,69							7,1	
A			6	лифт	2,10*1,05							2,2	
A			7	лестничная клетка	5,30*2,30+1,50*0,24+2,3 9*2,15-0,54*0,47							17,4	
A			8	лифт	1,10*1,05							1,2	
A	2		9	лестничная клетка	5,30*2,31+1,50*0,24+2,3 9*2,17-0,56*0,38						2,71	17,6	
A			10	коридор	10,00*1,51+2,11*0,28							15,7	
A			11	мусорокамера	2,96*1,02-0,76*0,32							2,8	
A			12	лифтовой холл	2,95*2,50-0,57*0,69							7,0	
A	3		13	лестничная клетка	5,30*2,30+1,50*0,24+2,1 5*2,39-0,56*0,38						2,72	17,5	
A			14	коридор	9,99*1,52+2,11*0,32							15,9	
A			15	мусорокамера	2,96*1,00							3,0	
A			16	лифтовой холл	2,97*2,53-0,60*0,69							7,1	
A	4		17	лестничная клетка	5,30*2,29+1,50*0,24+2,1 7*2,39-0,57*0,38							17,5	
A			18	коридор	10,01*1,51+2,11*0,37							15,9	
A			19	мусорокамера	2,95*0,97-0,76*0,31							2,6	
A			20	лифтовой холл	2,95*2,55-0,57*0,68							7,1	
A	5		21	лестничная клетка	5,29*2,29+0,24*1,50+2,1 7*2,39-0,57*0,45						2,71	17,4	
A			22	коридор	9,97*1,49+2,11*0,25							15,4	
A			23	мусорокамера	2,95*1,01-0,76*0,30							2,8	
A			24	лифтовой холл	2,95*2,53-0,58*0,69							7,1	
A	6		25	лестничная клетка	5,30*2,29+1,50*0,24+2,1 6*2,38-0,55*0,46						2,72	17,4	
A			26	коридор	9,98*1,51+2,12*0,30							15,7	
A			27	мусорокамера	2,95*1,00-0,76*0,31							2,7	
A			28	лифтовой холл	2,94*2,52-0,69*0,56							7,0	
A	7		29	лестничная клетка	5,30*2,31+1,50*0,24+2,1 7*2,39-0,59*0,46						2,71	17,5	
A			30	коридор	10,00*1,51+2,10*0,32							15,8	
A			31	мусорокамера	2,96*1,02-0,76*0,30							2,8	
A			32	лифтовой холл	2,94*2,51-0,58*0,70							7,0	
A	8		33	лестничная клетка	5,30*2,31+1,50*0,24+2,1 6*2,39-0,60*0,46							17,5	
A			34	коридор	10,01*1,51+2,12*0,28							15,7	
A			35	мусорокамера	2,96*1,01-0,76*0,26							2,8	
A			36	лифтовой холл	2,95*2,62-0,68*0,70							7,3	
A	9		37	лестничная клетка	5,30*2,33+1,50*0,24+2,1 9*2,40-0,60*0,51							17,7	
A			38	коридор	10,01*1,51+2,12*0,30							15,8	
A			39	мусорокамера	2,96*1,02-0,71*0,30							2,8	
A			40	лифтовой холл	2,53*2,96-0,57*0,69							7,1	
A	10		41	лестничная клетка	5,30*2,32+0,24*1,50+2,1 5*2,39-0,55*0,49							17,5	
A			42	коридор	10,06*1,50+2,12*0,31							15,7	
A			43	мусорокамера	2,96*1,01-0,71*0,28							2,8	
A			44	лифтовой холл	2,53*2,94-0,58*0,71							7,0	
A	11		45	лестничная клетка	5,31*2,31+1,50*0,24+2,1 7*2,39-0,55*0,38						2,72	17,6	
A			46	коридор	10,05*1,52+2,14*0,30							15,9	
A			47	мусорокамера	2,97*1,00-0,71*0,29							2,8	
A			48	лифтовой холл	2,95*2,53-0,59*0,72							7,0	
A	12		49	лестничная клетка	5,30*2,31+1,50*0,24+2,1 7*2,38-0,55*0,61						2,71	17,4	
A			50	коридор	10,04*1,49+2,13*0,31							15,6	
A			51	мусорокамера	2,96*0,99-0,71*0,30							2,7	
A			52	лифтовой холл	2,94*2,55-0,57*0,72							7,1	

1	2	3	4	5	6	7	8	9	10	11	12	13	14
А	на отме тке +36, 900	XXI	53	лестничная клетка	5,29*2,28+1,07*0,25+2,6 6*2,39-1,76*0,52						2,50	17,8	
Итого по ном. подъезд №4 № XXI												549,8	
А	1	XXII	1	тамбур	2,68*1,49						2,70	4,0	
А			2	коридор	1,32*2,05							2,7	
А			3	коридор	5,19*9,69- 6,83*3,70+2,08*0,27- 2,60*1,53							21,6	
А			4	мусорокамера	1,62*0,99							1,6	
А			5	лифтовой холл	2,95*2,57-0,69*0,57							7,2	
А			6	лифт	2,10*1,05							2,2	
А			7	лестничная клетка	5,28*2,29+1,50*0,24+2,1 6*2,38-0,52*0,40							17,4	
А			8	лифт	1,10*1,05							1,2	
А	2		9	лестничная клетка	5,30*2,30+1,49*0,24+2,1 6*2,39-0,56*0,38						2,71	17,5	
А			10	коридор	9,96*1,51+2,09*0,27- 0,24*0,03-0,25*0,03							15,6	
А			11	мусорокамера	2,96*1,01-0,70*0,31							2,8	
А			12	лифтовой холл	2,95*2,53-0,57*0,69							7,1	
А	3		13	лестничная клетка	5,29*2,30+1,50*0,24+2,1 4*2,39-0,56*0,38						2,72	17,4	
А			14	коридор	9,98*1,50+2,10*0,30- 0,24*0,03							15,6	
А			15	мусорокамера	2,97*0,99-0,70*0,31							2,7	
А			16	лифтовой холл	2,96*2,55-0,59*0,73							7,1	
А	4		17	лестничная клетка	5,29*2,29+1,50*0,24+2,1 7*2,39-0,58*0,38							17,4	
А			18	коридор	9,96*1,53+2,11*0,27- 0,24*0,03							15,8	
А			19	мусорокамера	2,96*1,00-0,70*0,30							2,8	
А			20	лифтовой холл	2,92*2,54-0,56*0,71							7,0	
А	5		21	лестничная клетка	5,30*2,30+0,24*1,50+2,1 5*2,39-0,58*0,38						2,71	17,5	
А			22	коридор	9,94*1,52+2,10*0,31							15,8	
А			23	мусорокамера	2,98*1,01-0,70*0,32							2,8	
А			24	лифтовой холл	2,94*2,52-0,58*0,70							7,0	
А	6		25	лестничная клетка	5,31*2,31+1,50*0,24+2,1 6*2,39-0,56*0,46						2,72	17,5	
А			26	коридор	9,95*1,53+2,11*0,30- 0,24*0,03							15,8	
А			27	мусорокамера	2,96*1,01-0,70*0,29							2,8	
А			28	лифтовой холл	2,93*2,54-0,57*0,73							7,0	
А	7		29	лестничная клетка	5,33*2,31+0,24*1,51+2,1 6*2,38-0,56*0,43						2,71	17,6	
А			30	коридор	9,98*1,53+2,11*0,28- 0,24*0,03							15,9	
А			31	мусорокамера	2,96*1,01-0,30*0,70							2,8	
А			32	лифтовой холл	2,53*2,94-0,58*0,70							7,0	
А	8		33	лестничная клетка	5,30*2,32+0,24*1,50+2,1 4*2,39-0,57*0,47							17,5	
А			34	коридор	9,97*1,54+2,08*0,29- 0,25*0,03							15,9	
А			35	мусорокамера	2,97*1,01-0,70*0,32							2,8	
А			36	лифтовой холл	2,95*2,53-0,59*0,71							7,0	
А	9		37	лестничная клетка	5,30*2,31+1,50*0,24+2,1 4*2,38-0,62*0,38							17,5	
А			38	коридор	9,98*1,51+2,12*0,28- 0,25*0,08							15,6	
А			39	мусорокамера	2,97*1,01-0,70*0,30							2,8	
А			40	лифтовой холл	2,96*2,54-0,57*0,71							7,1	
А	10		41	лестничная клетка	5,31*2,31+1,50*0,24+2,1 7*2,39-0,59*0,40							17,6	
А			42	коридор	9,98*1,51+2,11*0,27							15,6	
А			43	мусорокамера	2,96*1,00-0,70*0,32							2,7	
А			44	лифтовой холл	2,94*2,54-0,57*0,71							7,1	
А	11		45	лестничная клетка	5,30*2,32+1,50*0,24+2,1 4*2,39-0,55*0,41						2,72	17,5	
А			46	коридор	9,97*1,52+2,12*0,28- 0,24*0,06							15,7	
А			47	мусорокамера	2,67*1,00							2,7	
А			48	лифтовой холл	2,96*2,54-0,58*0,71							7,1	
А	12		49	лестничная клетка	5,32*2,32+1,50*0,24+2,1 8*2,39-0,59*0,37						2,71	17,7	
А			50	коридор	9,97*1,51+2,14*0,28							15,7	
А			51	мусорокамера	2,97*0,99-0,70*0,31							2,7	
А			52	лифтовой холл	2,94*2,55-0,58*0,70							7,1	

1	2	3	4	5	6	7	8	9	10	11	12	13	14
А	13	XXII	53	лестничная клетка	5,29*2,32+0,24*1,50+2,17*2,39-0,54*0,38						2,72	17,6	
А			54	коридор	9,94*1,51+2,09*0,30							15,6	
А			55	мусорокамера	2,66*1,00							2,7	
А			56	лифтовой холл	2,95*2,53-0,56*0,69							7,1	
А	14		57	лестничная клетка	5,31*2,32+0,24*1,50+2,17*2,39-0,59*0,41							17,6	
А			58	коридор	9,93*1,51+2,13*0,30							15,6	
А			59	мусорокамера	2,96*1,00-0,70*0,29							2,8	
А			60	лифтовой холл	2,95*2,53-0,57*0,69							7,1	
А	15		61	лестничная клетка	5,30*2,31+0,24*1,50+2,16*2,39-0,53*0,61							17,4	
А			62	коридор	9,94*1,50+2,13*0,29-0,24*0,05							15,5	
А			63	мусорокамера	2,96*1,00-0,70*0,30							2,8	
А			64	лифтовой холл	2,96*2,53-0,56*0,68							7,1	
А	на отме тке +45, 900		65	лестничная клетка	5,29*2,29+0,24*1,06+2,39*2,67-0,52*1,76						2,50	17,8	
				Итого по пом	подъезд №5 № XXII							678,3	
					Итого							3082,7	

Экспликация помещений общественного назначения, кв.м

Литера	Этаж	Номер помещения	Номер по плану	Назначение помещений	Формула подсчета площади по внутреннему обмеру	Общая площадь	в том числе		Высота	Самостоятельно переустроенная или перепланированная площадь
							основная	вспомогательная		
1	2	3	4	5	6	7	8	9	10	11
A	1	XXIII	1	вспомогательное	3.20*1.49	4,8		4,8	2,70	
A			2	вспомогательное	2,63*1,68-1,02*0,15-0,56*0,49-0,68*0,09	3,9		3,9		
A			3	основное	14,54*6,01+1,17*0,37-2,94*3,36-0,13*0,22-0,19*0,48-0,57*0,49-1,00*0,22*2-0,83*0,22-1,77*2,81	71,9	71,9			
			Итого по пом. нежилое помещение № XXIII			80,6	71,9	8,7		
A	1	XXIV	1	вспомогательное	3.11*1.65	5,1		5,1	2,70	
A			2	вспомогательное	1,52*2,71-0,50*0,09	4,1		4,1		
A			3	основное	14,52*6,10+3,87*1,99-0,50*0,49-0,42*0,22-0,82*0,22-1,02*0,22-0,65*0,65-1,05*0,22-0,84*0,57-0,41*0,31-2,79*1,29-1,65*0,22-1,84*3,03	84,7	84,7			
			Итого по пом. нежилое помещение № XXIV			93,9	84,7	9,2		
A	1	XXV	1	вспомогательное	3.21*1.50	4,8		4,8	2,70	
A			2	вспомогательное	1,69*2,62-1,03*0,14-0,49*0,58-0,68*0,09	3,9		3,9		
A			3	основное	6,09*14,52+1,16*0,40-0,47*0,20-1,78*2,78-0,83*0,22-1,00*0,22-1,02*0,22-0,57*0,49-3,38*2,91-0,22*0,13	73,1	73,1			
			Итого по пом. нежилое помещение № XXV			81,8	73,1	8,7		
A	1	XXVI	1	вспомогательное	3.09*1.63	5,0		5,0	2,70	
A			2	вспомогательное	2.61*1.51	3,9		3,9		
A			3	основное	14,53*6,08+3,90*1,94-0,22*0,42-0,49*0,50-0,79*0,22-1,01*0,22-0,49*0,67-0,22*1,03-0,76*0,57-0,30*0,49-2,68*1,47-0,22*1,66-1,83*3,22	83,8	83,8			
			Итого по пом. нежилое помещение № XXVI			92,7	83,8	8,9		
A	1	XXVII	1	вспомогательное	1.49*3.15	4,7		4,7	2,70	
A			2	вспомогательное	1,72*2,71-1,02*0,14-0,60*0,55-0,72*0,09	4,1		4,1		
A			3	основное	14,54*6,02+1,26*0,35-0,28*0,39-1,80*2,86-0,80*0,22-1,02*0,22-1,02*0,22-0,58*0,53-3,38*2,95-0,22*0,10	71,8	71,8			
			Итого по пом. нежилое помещение № XXVII			80,6	71,8	8,8		
A	1	XXVIII	1	вспомогательное	3.10*1.66	5,1		5,1	2,70	
A			2	вспомогательное	2,61*1,48-0,49*0,09	3,8		3,8		
A			3	основное	14,52*6,12+1,95*3,86-0,22*0,40-0,49*0,55-0,82*0,22-1,02*0,22-0,49*0,55-0,22*1,11-0,74*0,59-0,28*0,48-2,70*1,28-0,22*1,63-1,86*3,04	85,1	85,1			
			Итого по пом. нежилое помещение № XXVIII			94,0	85,1	8,9		
A	1	XXIX	1	вспомогательное	3.18*1.51	4,8		4,8	2,70	
A			2	вспомогательное	1,74*2,69-0,98*0,09-0,40*0,67-1,03*0,15	4,2		4,2		

1	2	3	4	5	6	7	8	9	10	11
А	1	XXIX	3	основное	14,52*6,07+1,17*0,42- 0,48*0,09-1,81*2,84- 0,82*0,22-1,01*0,22- 1,02*0,22-0,57*0,50- 3,35*2,91-0,14*0,22	72,8	72,8		2,70	
				Итого по пом. нежилое помещение № XXIX		81,8	72,8	9,0		
				ИТОГО		605,4	543,2	62,2		

Экспликация помещений, используемых для обслуживания дома, кв.м

Литера	Этаж	Номер помещения	Номер по плану	Назначение помещений	Формула подсчета площади по внутреннему обмеру	Общая площадь	В т.ч., площадь		Высота	Самовольно перестроенная или переоборудованная площадь
							основная	вспомогательная		
1	2	3	4	5	6	7	8	9	10	11
A	подвальный	I	1	вспомогательное	$29,18*14,48-5,12*8,93+1,72*0,81+1,71*0,31-4,40*0,22-2,89*3,65+2,67*0,30-4,06*0,22-1,00*0,22*15-0,80*0,22*4$	363,1		363,1	2,42	
A			2	вспомогательное	$5,04*2,29$	11,5		11,5		
A			3	вспомогательное	$2,37*2,67$	6,3		6,3		
A			4	вспомогательное	$3,66*2,93-0,69*0,57$	10,3		10,3		
				Итого по ном. подвал № I		391,2		391,2		
A	подвальный	II	1	вспомогательное	$21,98*14,50-6,64*7,27-2,89*3,25-0,27*0,47-0,46*0,22-0,29*0,22-0,11*0,71-5,14*8,92+1,72*0,82+0,30*1,73-0,81*0,27-1,00*0,28-1,00*0,22*8-0,88*0,22-0,80*0,22-0,22*0,22*2$	214,0		214,0	2,42	
A			2	вспомогательное	$3,64*2,96-0,69*0,57-0,22*0,22$	10,3		10,3		
A			3	вспомогательное	$5,28*2,30$	12,1		12,1		
A			4	вспомогательное	$2,66*2,39$	6,4		6,4		
A			5	вспомогательное	$21,71*14,50-4,20*0,22-4,22*3,34-5,14*8,92+1,73*0,82+1,73*0,32-1,00*0,22*10-0,80*0,22*2-0,22*0,22*2$	253,3		253,3		
A			6	вспомогательное	$3,65*2,97-0,68*0,58-0,22*0,22$	10,4		10,4		
A			7	вспомогательное	$5,29*2,30$	12,2		12,2		
A			8	вспомогательное	$2,66*2,39$	6,4		6,4		
A			9	вспомогательное	$21,96*14,50-4,22*0,22-5,14*8,94+1,72*0,83+1,73*0,31-1,00*0,22*12-1,00*0,30*3-0,80*0,30*2-0,80*0,22*3-2,38*0,05-2,50*0,05-2,47*0,05-2,53*0,05-0,22*0,22*2$	268,4		268,4		
A			10	вспомогательное	$3,65*2,96-0,69*0,58-0,22*0,22$	10,4		10,4		
A			11	вспомогательное	$5,30*2,30$	12,2		12,2		
A			12	вспомогательное	$2,67*2,39$	6,4		6,4		
A			13	вспомогательное	$15,34*14,50-3,29*4,20-8,92*5,13+1,72*0,83+1,73*0,33-1,00*0,22*6-0,80*0,22+1,00*0,05*3+0,80*0,05*2+0,65*2,82-0,81*0,22+7,06*0,04-0,22*0,22*2$	165,4		165,4		
A			14	вспомогательное	$3,65*2,96-0,69*0,56-0,22*0,22$	10,4		10,4		
A			15	вспомогательное	$5,30*2,29$	12,1		12,1		
A			16	вспомогательное	$2,38*2,67$	6,4		6,4		
				Итого по ном. подвал № II		1016,8		1016,8		
A	подвальный	III	1	основное	$3,04*2,59-0,58*0,09$	7,8	7,8		2,42	
				Итого по ном. электрощитовая № III		7,8	7,8			
A	подвальный	IV	1	основное	$2,60*2,92$	7,6	7,6		2,42	
				Итого по ном. электрощитовая № IV		7,6	7,6			
A	подвальный	V	1	основное	$6,39*7,05-4,26*0,13-0,81*0,24+1,02*0,24-0,36*0,24-0,41*0,26-1,16*0,26-0,81*0,21$	43,4	43,4		2,32	

1	2	3	4	5	6	7	8	9	10	11
				Итого по пом. насосная № V		43,4	43,4			
A	подвальный	VI	1	основное	3.91*2.87-0.82*0.09-0.82*0.09-0.78*0.09	11,0	11,0		2,42	
				Итого по пом. электрощитовая № VI		11,0	11,0			
A	подвальный	VII	1	основное	2.89*3.91-0.83*0.11-0.72*0.11-0.84*0.11	11,0	11,0		2,42	
				Итого по пом. электрощитовая № VII		11,0	11,0			
A	1	VIII	1	основное	3,92*1,56+0,37*3,62+4,78*1,20	13,2	13,2		3,56	
				Итого по пом. мусорокамера № VIII		13,2	13,2			
A	1	IX	1	основное	2.39*3.11-1.25*1.99+1.54*0.30	5,4	5,4		3,56	
				Итого по пом. мусорокамера № IX		5,4	5,4			
A	1	X	1	основное	2.39*3.09-1.23*2.05+0.31*1.60	5,4	5,4		3,56	
				Итого по пом. мусорокамера № X		5,4	5,4			
A	1	XI	1	основное	3.07*2.40-1.22*2.11+1.65*0.31	5,3	5,3		3,56	
				Итого по пом. мусорокамера № XI		5,3	5,3			
A	1	XII	1	основное	2.37*3.05-1.22*2.06+1.61*0.31	5,2	5,2		3,56	
				Итого по пом. мусорокамера № XII		5,2	5,2			
A	1	XIII	1	основное	2,45*2,60-1,00*0,25	6,1	6,1		2,70	
A			2	вспомогательное	1.92*2.56-0.63*0.59	4,5		4,5		
				Итого по пом. помещение консьержки № XIII		10,6	6,1	4,5		
A	1	XIV	1	основное	3.29*1.32-2.41*0.17	3,9	3,9		2,70	
A			2	вспомогательное	1.52*1.30-0.56*0.57	1,7		1,7		
				Итого по пом. помещение консьержки № XIV		5,6	3,9	1,7		
A	1	XV	1	основное	3.28*1.27-2.40*0.13	3,9	3,9		2,70	
A			2	вспомогательное	1.52*1.27-0.49*0.48	1,7		1,7		
				Итого по пом. помещение консьержки № XV		5,6	3,9	1,7		
A	1	XVI	1	основное	3.29*1.27-2.43*0.14	3,8	3,8		2,70	
A			2	вспомогательное	1.49*1.28-0.57*0.50	1,6		1,6		
				Итого по пом. помещение консьержки № XVI		5,4	3,8	1,6		
A	1	XVII	1	основное	3.32*1.30-2.43*0.16	3,9	3,9		2,70	
A			2	вспомогательное	1.45*1.50-0.57*0.51	1,9		1,9		
				Итого по пом. помещение консьержки № XVII		5,8	3,9	1,9		
A	на отметке 36.020	XXX	1	вспомогательное	14,49*29,25-5,13*8,94+1,70*0,83+1,73*0,31-4,37*0,23-4,04*0,23-1,01*0,23*16-0,82*0,23*2-0,83*0,23-0,79*0,23-0,80*0,40*12-1,40*0,40*2	368,6		368,6	1,80	
A			2	вспомогательное	3.66*2.97-0.70*0.57	10,5		10,5		
A			3	вспомогательное	3.28*1.19	3,9		3,9		
A			4	вспомогательное	3.28*1.20	3,9		3,9		
A			5	вспомогательное	3.27*1.19	3,9		3,9		
A			6	вспомогательное	3.28*1.19	3,9		3,9		
A			7	вспомогательное	3.26*1.20	3,9		3,9		
A			8	вспомогательное	6.66*1.19	7,9		7,9		
A			9	вспомогательное	3.27*1.19	3,9		3,9		
A			10	вспомогательное	3.28*1.21	4,0		4,0		
				Итого по пом. технический этаж № XXX		414,4		414,4		
A	на отметке 38.050	XXXI	1	основное	7,70*7,73-0,12*0,12*8-0,12*0,08	59,4	59,4		3,61	
				Итого по пом. автоматизированная крышная газовая котельная № XXXI		59,4	59,4			
A	на отметке 38.050	XXXII	1	основное	5,60*4,90-1,95*0,82-2,65*2,51-1,09*1,15-1,72*0,15	17,7	17,7		2,50	
				Итого по пом. машинное отделение № XXXII		17,7	17,7			
A	на отметке 38.050	XXXIII	1	основное	5,60*4,90-2,53*2,63-1,95*0,81-0,90*1,13-1,20*0,23-1,72*0,28	17,4	17,4		2,50	
				Итого по пом. машинное отделение № XXXIII		17,4	17,4			
A	на отметке 38.050	XXXIV	1	основное	5,60*4,90-2,52*2,64-0,81*1,95-1,01*0,98-1,22*0,25-1,72*0,28	17,4	17,4		2,50	
				Итого по пом. машинное отделение № XXXIV		17,4	17,4			

Московская область, г. Раменское, Донинское шоссе, микрорайон №10

1	2	3	4	5	6	7	8	9	10	11
А	на отметке 38.050	XXXV	1	основное	5,60*4,90-2,51*2,64- 0,83*1,95-1,16*1,29- 1,22*0,23-0,30*1,71	16,9	16,9		2,50	
				Итого по пом. машинное отделение № XXXV		16,9	16,9			
А	на отметке 38.050	XXXVI	1	основное	5,59*4,90-2,52*2,64- 0,84*1,96-1,23*0,22- 1,71*0,30	18,3	18,3		2,50	
				Итого по пом. машинное отделение № XXXVI		18,3	18,3			
				ИТОГО		217,8	284,0	1833,8		

III. Благоустройство общей площади жилых помещений здания (кв.м)

Вид благоустройства	Площадь
1	2
водопровод (центральный)	20545,5
канализация (центральная)	20545,5
горячее водоснабжение (центральное)	20545,5
мусоропровод	20545,5
лифты грузопассажирские	20545,5
телефоны	20545,5
электричество	20545,5
телевидение	20545,5
отопление (центральное)	20545,5

IV. Сведения о правообладателях

Дата записи	Субъект права: для граждан - фамилия, имя, отчество; для юридических лиц - по уставу	Документы, подтверждающие право собственности, владения, пользования	Доля (часть, литера)
1	2	3	4

V. Стоимость здания

Полная балансовая стоимость

Остаточная балансовая стоимость (с учетом износа)

Инвентаризационная стоимость в ценах г.

Инвентаризационная стоимость в ценах г.

Перечень документов, прилагаемых к техническому паспорту:

№ № п/п	Наименование документа	Примечание (масштаб, количество листов, прочее)
1	2	3

Комментарии (особые отметки)

Официально присвоенный (почтовый) адрес объекта отсутствует.
 Сведения о местоположении объекта представлены заказчиком.
 Разрешение на строительство №RU50525000-319 Администрации Раменского муниципального района Московской области от 07.11.2014г. Разрешение на строительство от 03.02.2016г. №RU50-25-4020-2016 Министерства строительного комплекса Московской области. Квартиры №№1,92,100,195,246,248 перепланированы без разрешения. Разрешение на перепланировку квартир №№1,92,100,195,246,248 не предъявлено.

Паспорт изготовлен 26 декабря 2016 г.

Исполнил Головкина О.В. Бутузова И.В.

Проверил Лаврищева Ю.Г.

Руководитель комплексной производственной группы Елисеева Н.Н.

Паспорт выдан " 26.12.2016 " г.



Протопо, пронумеровано

на 70 (семьдесят) листах

Руководитель комплексной производственной группы
Рамесского филиала ГУП МО "МОБИЛ"

Елисеева Н.Н.

МП.

